

#111111aepap

7ª Reunión Anual de la AEPap

Resumen twittero de la 7ª Reunión Anual de la AEPap. Guadalajara (11 y 12 de noviembre de 2011)
#111111aepap

Trending Words

de, #111111aepap, la, en, rt, el, los, que, @apapclm:, y, para, del, un, es, se

Event Participants

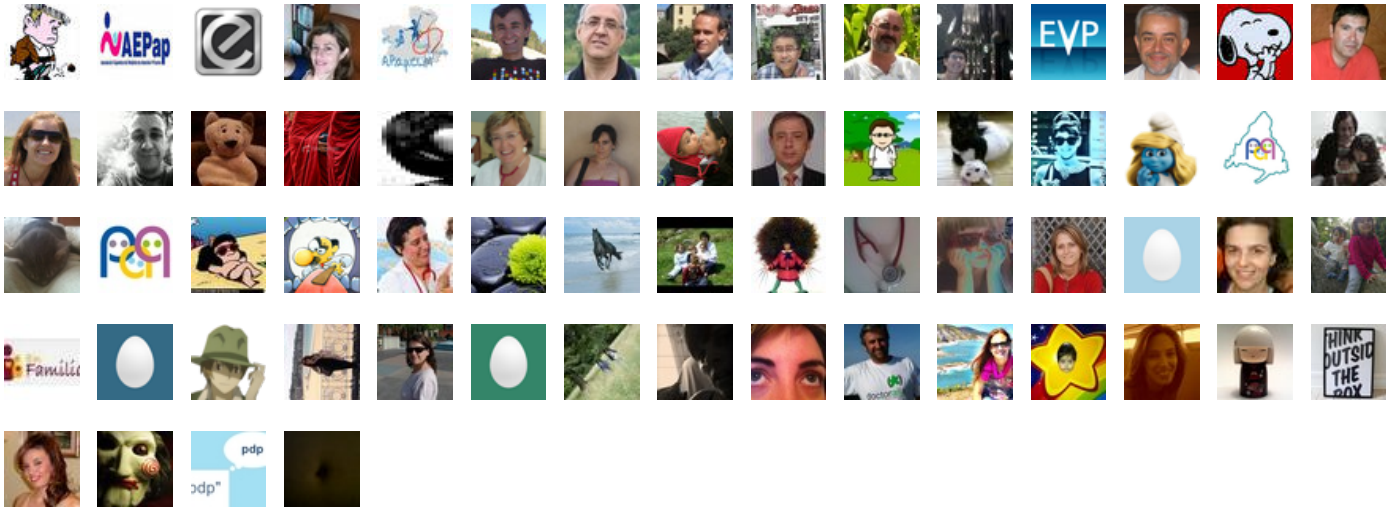



@aepap Oye, pues lo hacéis muy bien, lo del twitter #111111aepap me ha llegado alto y claro.

10-Nov-11 18:10 | jmartinezal



@jmartinezal vendrás? #111111aepap

10-Nov-11 18:11 | AEPap



Today if you're near #111111aepap can access the event we have created in @EventyApp_en Are you ready? @aepap @APapCLM

11-Nov-11 06:00 | Eventyapp_en



Momento recogida de la documentación Ya estamos todos #111111aepap

11-Nov-11 07:47 | carmenr



Comenzamos en la sala Sigüenza en unos minutos #111111aepap

11-Nov-11 07:56 | APapCLM



Comenzamos en la sala Sigüenza en unos minutos #111111aepap

11-Nov-11 07:59 | gtchaves



Esperamos vuestra participación #111111aepap

11-Nov-11 08:06 | APapCLM



RT @APapCLM: Esperamos vuestra participación #111111aepap

11-Nov-11 08:09 | angel_h_merino



La nutrición en la infancia es una inversión a largo plazo en salud y calidad de vida. Carmen Villaizán. #111111aepap

11-Nov-11 08:12 | APapCLM



Comenzamos con la Dra Martínez Rubio. Qué estamos haciendo en alimentación infantil? Qué hay de nuevo? #111111aepap

11-Nov-11 08:15 | APapCLM



Debemos seguir las recomendaciones de la EPSHGAN como si fuera un "gurú"? #111111aepap

11-Nov-11 08:19 | APapCLM



El reflejo de la marcha automática sirve para que el niño llegue al pecho y no sólo para hacer una gracia en la consulta. #111111aepap

11-Nov-11 08:24 | APapCLM



Alimentación complementaria debe estar centrada en "habilidades del bebé". El bebé debe estar preparado. #111111aepap

11-Nov-11 08:26 | APapCLM



Hay que respetar cuando el niño a la hora de comer dice "no" #111111aepap

11-Nov-11 08:30 | APapCLM



Cuanto más tarde se incluyen en la alimentación los semisólidos peor. #111111aepap

11-Nov-11 08:32 | APapCLM



Sentar a la mesa al bebe a aprender comer como sus padres #111111aepap

11-Nov-11 08:38 | AEPap



Ningún niño come nada que no vea comer a sus padres. Valor del ejemplo. #111111aepap

11-Nov-11 08:38 | APapCLM



RT @APapCLM: Cuanto más tarde se incluyen en la alimentación los semisólidos peor. #111111aepap

11-Nov-11 08:38 | Pediatría



RT @APapCLM: Los "expertos" no dan recomendaciones concretas en alimentación complementaria. Tener en cuenta el lugar y la cultura #111111aepap

11-Nov-11 08:39 | Pediatría



El biberón prolongado en el tiempo favorece la sobrealimentación. #111111aepap

11-Nov-11 08:41 | APapCLM



Los alimentos líquidos favorecen también la sobrealimentación. #111111aepap

11-Nov-11 08:42 | APapCLM



Un objetivo primordial es frenar los alimentos industriales infantiles. #111111aepap

11-Nov-11 08:43 | APapCLM



No hay ningún estudio que diga que hay que dar "leches de crecimiento o 3". #111111aepap

11-Nov-11 08:44 | APapCLM



RT @APapCLM: Un objetivo primordial es frenar los alimentos industriales infantiles. #111111aepap

11-Nov-11 08:44 | angel_h_merino



Las leches "de crecimiento" fidelizan con su sabor a los niños y son mucho más caras #111111aepap

11-Nov-11 08:46 | APapCLM



Objetivo Ni chupe ni batidora al año de edad Nos va a costar eh? #111111aepap

11-Nov-11 08:46 | carmenr



RT @carmenr: Objetivo Ni chupe ni batidora al año de edad Nos va a costar eh? #111111aepap

11-Nov-11 08:50 | APapCLM



La gente no sabe la cantidad de azúcar que tienen los alimentos industriales. #111111aepap

11-Nov-11 08:52 | APapCLM



#111111aepap vale, no a los esquemas rígidos de introducción alimentos pero los padres no deben dejar de dirigir el tinglado,

11-Nov-11 08:53 | angel_h_merino



Hay que salir de la consulta para fomentar habilidades. #111111aepap

11-Nov-11 08:54 | APapCLM



Cuidado con lo que recomendamos en la consulta. "No metamos la pata hasta el fondo" #111111aepap

11-Nov-11 09:00 | APapCLM



RT @lkedur: RT @APapCLM: No hay ningún estudio que diga que hay que dar "leches de crecimiento o 3". #111111aepap

11-Nov-11 09:03 | Pediatría



@carmengr Gracias, Carmen. Espero la @aepap cuelgue los resúmenes, aunque no es lo mismo que estar ahí #111111aepap

11-Nov-11 09:03 | juanbravo



RT @APapCLM: Cuidado con lo que recomendamos en la consulta. "No metamos la pata hasta el fondo" #111111aepap

11-Nov-11 09:04 | AEPap



"La ternera es la bomba industrial más tremenda que hay" Dra Panisello. #111111aepap

11-Nov-11 09:04 | APapCLM



Una ternera forma cada día unos 100g de proteínas. #111111aepap

11-Nov-11 09:06 | APapCLM



Todos tenemos entre 1200-1800gr de bacterias en nuestro intestino #111111aepap

11-Nov-11 09:09 | APapCLM



Todos somos nuestra células+nuestras bacterias #111111aepap

11-Nov-11 09:10 | APapCLM



Tenemos un Amazonas en el intestino: billones de gérmenes en un ecosistema basado en la simbiosis #111111aepap

11-Nov-11 09:11 | AEPap



Nuestras bacterias intestinales nos ayudan y nosotros ayudamos a nuestras bacterias intestinales #111111aepap

11-Nov-11 09:12 | APapCLM



Hay 3 enterotipos en los humanos A, B y C #111111aepap

11-Nov-11 09:13 | APapCLM



Los enterotipos bacterianos humanos se pueden comparar con los grupos sanguíneos #111111aepap

11-Nov-11 09:15 | APapCLM



Si son necesarios en la dieta los alimentos fermentados #111111aepap

11-Nov-11 09:16 | APapCLM



La caducidad del yogur se refiere a sus probióticos #111111aepap

11-Nov-11 09:17 | APapCLM

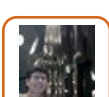

RT @AEPap: Tenemos un Amazonas en el intestino: billones de gérmenes en un ecosistema basado en la simbiosis #111111aepap

11-Nov-11 09:18 | mdtobella



#111111aepap Lo que realmente previene de diarrea por rotavirus en niños de guardería es la vacuna y no los probióticos

11-Nov-11 09:25 | APapCLM



@angel_h_merino gracias Angel, tienes razón #111111aepap

11-Nov-11 09:26 | APapCLM



#111111aepap hay pocos pediatras en la sala con pacientes pediátricos con síndrome de colon irritable

11-Nov-11 09:32 | APapCLM



#111111aepap En sdr de intestino irritable hay poca evidencia para el uso de probióticos y nunca en fase aguda

11-Nov-11 09:35 | APapCLM



#111111aepap Probióticos en eccema atópico no sistemáticamente, individualizado y faltan estudios. OJO en prevención.

11-Nov-11 09:40 | APapCLM



#111111aepap Los probióticos se deben dar a través de los alimentos normales y hay que mirar la cepa

11-Nov-11 09:43 | APapCLM



#111111aepap En el futuro se tendrán en cuenta los enterotipos en los estudios de probióticos

11-Nov-11 09:44 | APapCLM



#111111aepap A preguntar, podeis hacerlo por Twiter

11-Nov-11 09:44 | APapCLM



Se abre la pantalla en la sala para ver los tweet Buenos dias a los asistentes #111111aepap

11-Nov-11 09:48 | AEPap



#111111aepap Tenemos ponentes de lujo esperando a ser bombardeadas a preguntas.

11-Nov-11 09:52 | APapCLM



Yogures los mas sencillos y pueden ser hechos en casa No recomendable el kefir #111111aepap

11-Nov-11 09:53 | AEPap



#111111aepap Los niños no deben tomar kefir. La fermentación no es láctica, es alcohólica.

11-Nov-11 09:54 | APapCLM



Dra. Ana Martínez Rubio y Dra. Joima Panisello contestan las 2 ultimas preguntas #111111aepap

11-Nov-11 09:58 | AEPap



#111111aepap El sentido común ya se aplicaba antes de las recomendaciones de la EPSHGAN

11-Nov-11 10:00 | APapCLM



Saludos desde Chile. #111111aepap

11-Nov-11 10:03 | natho47



RT @APapCLM: Ningún niño come nada que no vea comer a sus padres. Valor del ejemplo. #111111aepap

11-Nov-11 10:08 | natho47



RT @APapCLM: El bebé se ha de sentar cuanto antes en la mesa familiar #111111aepap

11-Nov-11 10:09 | natho47



RT @APapCLM: Hay que respetar cuando el niño a la hora de comer dice "no" #111111aepap

11-Nov-11 10:09 | natho47



#111111aepap

11-Nov-11 10:10 | CucaSalinas



@aepap Intentaremos seguiros desde la consulta. Un saludo a todos los participantes #111111aepap

11-Nov-11 10:14 | drjmacias



RT @APapCLM: Hay que respetar cuando el niño a la hora de comer dice "no" #111111aepap

11-Nov-11 10:18 | jesterhanny



#111111aepap Comienza el taller "El sueño en el primer año de vida"

11-Nov-11 10:28 | APapCLM



@drjmacias muchas gracias por seguiros Javier #111111aepap

11-Nov-11 10:29 | APapCLM



#111111aepap Se hablará de colecho, entre otras cosas

11-Nov-11 10:39 | APapCLM



Hoy y mañana, 7ª reunión de la AEPap en Guadalajara; esta vez nos toca seguirla por Twitter, ;-) #111111aepap <http://t.co/rIDt6cEW>

11-Nov-11 10:40 | rubengp



#111111aepap Una madre pierde, de media, unas 300h de sueño durante el primer año de vida del bebé (madre, no padre)

11-Nov-11 10:41 | APapCLM



@rubengp bienvenido Rubén #111111aepap

11-Nov-11 10:42 | APapCLM



#111111aepap Sólo el 16% de bebés de 9m duerme desde que los acuestan hasta que los levantan (Anders). Dr. Carlos González

11-Nov-11 10:46 | APapCLM



RT @APapCLM: #111111aepap Una madre pierde, de media, unas 300h de sueño durante el primer año de vida del bebé (madre, no padre)

11-Nov-11 10:49 | anihc31



#111111aepap La aplicación rigurosa de los criterios DSM4 no hace fácil el diagnostico del TDAH a "la ligera"

11-Nov-11 10:53 | angel_h_merino



#111111aepap Sólo el 16% de bebés de 9m duerme desde que los acuestan hasta que los levantan (Anders).
Dr. Carlos González

11-Nov-11 10:46 | APapCLM



RT @APapCLM: #111111aepap Una madre pierde, de media, unas 300h de sueño durante el primer año de vida del bebé (madre, no padre)

11-Nov-11 10:49 | anihc31



#111111aepap La aplicación rigurosa de los criterios DSM4 no hace fácil el diagnostico del TDAH a "la ligera"

11-Nov-11 10:53 | angel_h_merino



RT @angel_h_merino: #111111aepap La aplicación rigurosa de los criterios DSM4 no hace fácil el diagnostico del TDAH a "la ligera"

11-Nov-11 10:55 | APapCLM



.RT @angel_h_merino: #111111aepap La aplicación rigurosa de los criterios DSM4 no hace fácil el diagnostico del TDAH a "la ligera"

11-Nov-11 10:58 | drjmacias



#111111aepap No hay estudios aleatorizados sobre el sueño de los niños. Son todos obsevacionales.

11-Nov-11 10:58 | APapCLM



¿Cuál es el especialista adecuado para TDAH? El que sepa y pueda!! #111111aepap

11-Nov-11 10:59 | carmenr



+1 RT @carmengr: ¿Cuál es el especialista adecuado para TDAH? El que sepa y pueda!! #111111aepap

11-Nov-11 11:00 | rubengp



No hay ninguna prueba objetiva q pueda diagnosticar el TDAH La clinica manda #111111aepap

11-Nov-11 11:06 | carmenr



RT @carmengr: No hay ninguna prueba objetiva q pueda diagnosticar el TDAH La clinica manda #111111aepap

11-Nov-11 11:08 | APapCLM



#111111aepap La AAP recomienda que los bebés <1 año duerman en la habitación de los padres para prevenir la muerte súbita del lactante

11-Nov-11 11:12 | APapCLM



Test de Stroop un descubrimiento <http://t.co/FeTpln9W> #111111aepap

11-Nov-11 11:15 | carmenr



Test Stroop útil para orientar si hay más TDAH o T° de lectura #111111aepap

11-Nov-11 11:17 | carmenr



#111111aepap Recomendaciones de UNICEF para el colecho
www.unicef.org.uk/Documents/Baby_Friendly/Leaflets/3/sharingbedleaflet.pdf

11-Nov-11 11:17 | APapCLM



RT @carmengr: Test de Stroop un descubrimiento <http://t.co/FeTpln9W> #111111aepap

11-Nov-11 11:18 | APapCLM



#111111aepap Un bebé menor de un año tarda unos 20-30 minutos en quedarse dormido

11-Nov-11 11:23 | APapCLM



RT @APapCLM: Todos somos nuestra células+nuestras bacterias #111111aepap

11-Nov-11 11:25 | _luzdelpilar



#111111aepap Cuando un bebé comienza a dormirse se mueve mucho y emite sonidos. Esto es normal (explicarlo a padres y abuelas)

11-Nov-11 11:28 | APapCLM



La comorbilidad es la norma en el TDAH Mas frecuentes T negatvista, del aprendizaje y ! Accidentibilidad aumentada!! #111111aepap

11-Nov-11 11:28 | carmenr



RT @carmenr: La comorbilidad es la norma en el TDAH Mas frecuentes T negatvista, del aprendizaje y ! Accidentibilidad aumentada!! #111111aepap

11-Nov-11 11:31 | APapCLM



#111111aepap Lo que más influye en cómo dueme un niño es el ambiente y no la genética (esto último sólo sería un 20-40%)

11-Nov-11 11:35 | APapCLM



#111111aepap De las 300 hora de sueño perdidas sobre todo es de sueño REM y esto influye en la impulsividad, mayor irritabilidad

11-Nov-11 11:37 | APapCLM



#111111aepap. El sueño NO es un tema de salud pública, Dr Pin, la lactancia materna Sí

11-Nov-11 11:39 | analapediatra



#111111aepap La cultura hay que tenela en cuenta en la alimentación, en el sueño y en todo!

11-Nov-11 11:41 | APapCLM



#111111aepap Puede haber relación entre alteraciones del sueño y TDHA

11-Nov-11 11:42 | APapCLM



RT @carmenr: Como Tº médico de primera elección el metilfenidato, antes que atomoxetina #111111aepap

11-Nov-11 11:43 | APapCLM



#111111aepap. Seguro que un bebé consolida mejor el lenguaje durmiendo seguro junto a su madre que lo amamanta que durmiendo solito.

11-Nov-11 11:43 | analapediatra

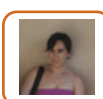

#111111aepap ¿cómo vais? un saludo desde #innova3 en Ávila

11-Nov-11 11:44 | luciasnadal



#111111aepap El doctor Pin está a favor de talleres de sueño a madres de lactantes

11-Nov-11 11:47 | APapCLM



#111111aepap. No! No hay que hacer talleres de sueño si no hay patologia!

11-Nov-11 11:47 | analapediatra



#11111aepap Todos de acuerdo que en el primer año los niños duermen en la habitación de los padres pero no es así en compartir la cama

11-Nov-11 11:59 | APapCLM



RT @drjmacias: .RT @apapclm: #11111aepap Cuando un bebé comienza a dormirse se mueve mucho y emite sonidos. Esto es normal (explicarlo a padres y abuelas)

11-Nov-11 12:07 | rubengp



#11111aepap El moderador del seminario del sueño es el Dr Ugarte del CS Olaguibel. Recomendamos su excelente página web

11-Nov-11 12:08 | APapCLM



RT @carmengr: Test Stroop útil para orientar si hay más TDAH o T° de lectura #11111aepap

11-Nov-11 12:10 | rubengp



#11111aepap Como pediatras tenemos que dar los mejores datos pero luego deciden los padres

11-Nov-11 12:10 | APapCLM



#11111aepap. El caso de antes es parentalidad "responsiva" a las necesidades del menor.

11-Nov-11 12:16 | analapediatra



RT @APapCLM: #11111aepap Recomendaciones de UNICEF para el colecho www.unicef.org.uk/Documents/Baby_Friendly/Leaflets/3/sharingbedleaflet.pdf

11-Nov-11 12:16 | mayesth



RT @APapCLM: #11111aepap El doctor Pin está a favor de talleres de sueño a madres de lactantes

11-Nov-11 12:20 | mayesth



#11111aepap Hay más melatonina en el aparato digestivo que en el cerebro. De ahí la importancia de lo que comemos en el sueño.

11-Nov-11 12:27 | APapCLM



#11111aepap La temperatura ideal ambiental para la habitación de un niño está entre 19-21 grados pero no más

11-Nov-11 12:30 | APapCLM



#11111aepap. Si, la leche materna facilita el sueño. Al bebé (y a la madre, aunk no se haya comentado)

11-Nov-11 12:30 | analapediatra



RT @analapediatra: #11111aepap. Si, la leche materna facilita el sueño. Al bebé (y a la madre, aunk no se haya comentado)

11-Nov-11 12:44 | APapCLM



Tablón de novedades de la AEPap El curso de residentes tuvo muy buena evaluación Habrá nuevas ediciones #11111aepap

11-Nov-11 12:50 | AEPap



Concha Sánchez Pina cuenta nuestro desembarco en la ECPCP con más de 20.000 pediatras de Atención Primaria en Europa #11111aepap

11-Nov-11 12:51 | mpraena



Los pediatras de AEPap ahora somos socios de la ECPCP: Nos unimos a los pediatras de atención primaria europeos #11111aepap

11-Nov-11 12:56 | AEPap



RT @AEPap: La próxima reunión anual de AEPAP será en Granada junto a la AEP #111111aepap @aepediatria

11-Nov-11 13:13 | evidpediatria



RT @AEPap: Presentación de la 2ªedición de PREVINFAD Disponible en la Reunión en el stand de Ex Libris #111111aepap

11-Nov-11 13:13 | evidpediatria



RT @AEPap: Los pediatras de AEPap ahora somos socios de la ECPCP: Nos unimos a los pediatras de atención primaria europeos #111111aepap

11-Nov-11 13:13 | evidpediatria



RT @AEPap: Tablón de novedades de la AEPap El curso de residentes tuvo muy buena evaluación Habrá nuevas ediciones #111111aepap

11-Nov-11 13:13 | evidpediatria



RT @APapCLM: #111111aepap El moderador del seminario del sueño es el Dr Ugarte del CS Olaguibel. Recomendamos su excelente página web

11-Nov-11 13:37 | gtchaves



RT @APapCLM: #111111aepap Se publica en 15d una guía de práctica clínica sobre el sueño en niños del ministerio de sanidad

11-Nov-11 13:38 | gtchaves



RT @APapCLM: #111111aepap De las 300 hora de sueño perdidas sobre todo es de sueño REM y esto influye en la impulsividad, mayor irritabilidad

11-Nov-11 13:39 | gtchaves



RT @APapCLM: #111111aepap Cuando un bebé comienza a dormirse se mueve mucho y emite sonidos. Esto es normal (explicarlo a padres y abuelas)

11-Nov-11 13:39 | gtchaves



#111111aepap Reponiendo fuerzas

11-Nov-11 13:49 | JEBlanco



RT @APapCLM: #111111aepap Como pediatras tenemos que dar los mejores datos pero luego deciden los padres

11-Nov-11 14:00 | consinluna



RT @APapCLM: No hay ningún estudio que diga que hay que dar "leches de crecimiento o 3". #111111aepap

11-Nov-11 14:02 | consinluna



RT @APapCLM: Ningún niño come nada que no vea comer a sus padres. Valor del ejemplo. #111111aepap

11-Nov-11 14:03 | consinluna



RT @APapCLM: #111111aepap Como pediatras tenemos que dar los mejores datos pero luego deciden los padres

11-Nov-11 14:18 | jmartinezal



RT @jmartinezal: RT @APapCLM: #111111aepap Como pediatras tenemos que dar los mejores datos pero luego deciden los padres

11-Nov-11 14:30 | rubengp



RT @consinluna: RT @APapCLM: Ningún niño come nada que no vea comer a sus padres. Valor del ejemplo. #111111aepap

11-Nov-11 14:30 | rubengp



RT @evidpediatria: RT @AEPap: Los pediatras de AEPap ahora socios de la ECPCP: Nos unimos a los pediatras de AP europeos #111111aepap

11-Nov-11 14:36 | rubengp



RT @analapediatra: #111111aepap. Si, la leche materna facilita el sueño. Al bebé (y a la madre, aunk no se haya comentado)

11-Nov-11 14:36 | natho47



RT @evidpediatria: RT @AEPap: Presentación de la 2ªed de PREVINFAD Disponible en la Reunión en el stand de Ex Libris #111111aepap

11-Nov-11 14:37 | rubengp



RT @APapCLM: #111111aepap La mejor medida preventiva para un buen sueño es promover la lactancia materna

11-Nov-11 14:38 | natho47



RT @APapCLM: #111111aepap Un bebé menor de un año tarda unos 20-30 minutos en quedarse dormido

11-Nov-11 14:39 | natho47



RT @carmengr: ¿Cuál es el especialista adecuado para TDAH? El que sepa y pueda!! #111111aepap

11-Nov-11 14:40 | natho47



RT @APapCLM: #111111aepap Una madre pierde, de media, unas 300h de sueño durante el primer año de vida del bebé (madre, no padre)

11-Nov-11 14:41 | natho47



RT @APapCLM: #111111aepap Una madre pierde, de media, unas 300h de sueño durante el primer año de vida del bebé (madre, no padre)

11-Nov-11 14:42 | jositariesco



#111111aepap. Menú excelente, incluso el postre... aunque solo lleva 1 frambuesa... quiero + fruta!!!

11-Nov-11 14:46 | analapediatra



RT @mpraena: Concha Sánchez Pina cuenta nuestro desembarco en la ECPCP con más de 20.000 pediatras de AP en Europa #111111aepap

11-Nov-11 14:47 | rubengp



RT @APapCLM: RT @analapediatra: #111111aepap. Si, la leche materna facilita el sueño. Al bebé (y a la madre, aunk no se haya comentado)

11-Nov-11 14:48 | rubengp



RT @AEPap: Tablón de novedades de la AEPap El curso de residentes tuvo muy buena evaluación Habrá nuevas ediciones #111111aepap

11-Nov-11 15:07 | AMPap



.RT @consinluna: RT @APapCLM: No hay ningún estudio que diga que hay que dar "leches de crecimiento o 3". #111111aepap

11-Nov-11 15:11 | drjmacias



#111111aepap Existen nombres de riesgo o son prejuicios del pediatra? Sesión de comunicaciones libres

11-Nov-11 15:14 | APapCLM



RT @APapCLM: #111111aepap Una madre pierde, de media, unas 300h de sueño durante el primer año de vida del bebé (madre, no padre)

11-Nov-11 15:16 | claudiaaldanas



RT @analapediatra: #111111aepap. Si, la leche materna facilita el sueño. Al bebé (y a la madre, aunk no se haya comentado)

11-Nov-11 14:36 | natho47



RT @evidpediatria: RT @AEPap: Presentación de la 2ªed de PREVINFAD Disponible en la Reunión en el stand de Ex Libris #111111aepap

11-Nov-11 14:37 | rubengp



RT @APapCLM: #111111aepap La mejor medida preventiva para un buen sueño es promover la lactancia materna

11-Nov-11 14:38 | natho47



RT @APapCLM: #111111aepap Un bebé menor de un año tarda unos 20-30 minutos en quedarse dormido

11-Nov-11 14:39 | natho47



RT @carmengr: ¿Cuál es el especialista adecuado para TDAH? El que sepa y pueda!! #111111aepap

11-Nov-11 14:40 | natho47



RT @APapCLM: #111111aepap Una madre pierde, de media, unas 300h de sueño durante el primer año de vida del bebé (madre, no padre)

11-Nov-11 14:41 | natho47



RT @APapCLM: #111111aepap Una madre pierde, de media, unas 300h de sueño durante el primer año de vida del bebé (madre, no padre)

11-Nov-11 14:42 | jositariesco



#111111aepap. Menú excelente, incluso el postre... aunque solo lleva 1 frambuesa... quiero + fruta!!!

11-Nov-11 14:46 | analapediatra



RT @mpraena: Concha Sánchez Pina cuenta nuestro desembarco en la ECPCP con más de 20.000 pediatras de AP en Europa #111111aepap

11-Nov-11 14:47 | rubengp



RT @APapCLM: RT @analapediatra: #111111aepap. Si, la leche materna facilita el sueño. Al bebé (y a la madre, aunk no se haya comentado)

11-Nov-11 14:48 | rubengp



RT @AEPap: Tablón de novedades de la AEPap El curso de residentes tuvo muy buena evaluación Habrá nuevas ediciones #111111aepap

11-Nov-11 15:07 | AMPap



.RT @consinluna: RT @APapCLM: No hay ningún estudio que diga que hay que dar "leches de crecimiento o 3". #111111aepap

11-Nov-11 15:11 | drjmacias



#111111aepap Existen nombres de riesgo o son prejuicios del pediatra? Sesión de comunicaciones libres

11-Nov-11 15:14 | APapCLM



RT @APapCLM: #111111aepap Una madre pierde, de media, unas 300h de sueño durante el primer año de vida del bebé (madre, no padre)

11-Nov-11 15:16 | claudiaaldanas



#111111aepap Los nombres "insólitos" de los niños se asocian a un mayor uso inadecuado de los servicios de urgencias.

11-Nov-11 15:23 | APapCLM

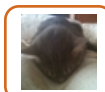

RT @APapCLM: #11111aepap Una madre pierde, de media, unas 300h de sueño durante el primer año de vida del bebé (madre, no padre)

11-Nov-11 15:36 | claudiacerdavar



#11111aepap. Tenemos k hacer + estudios multicentricos ne AP. Se reparte el trabajo y crece la muestra. Bien, toledan@s

11-Nov-11 15:37 | analapediatra



RT @analapediatra: #11111aepap. Tener un nombre insolito puede ser un marcador de riesgo social y/o de salud, pero no debe ser motivo de estigmatización.

11-Nov-11 15:37 | APapCLM



RT @AEPap: La junta se forma en técnicas 2.0 Muy buen maestro Don MMM #11111aepap <http://t.co/GTtUjf7h>

11-Nov-11 15:42 | revistaPAP



RT @AEPap: Ahora vamos a aprender twiter #11111aepap

11-Nov-11 15:42 | revistaPAP



RT @AEPap: Presentación de la 2ªedición de PREVINFAD Disponible en la Reunión en el stand de Ex Libris #11111aepap

11-Nov-11 15:42 | revistaPAP



Momento comunicaciones y póster Hay q elegir No puedes estar en todo je je #11111aepap

11-Nov-11 15:44 | AEPap



RT @AEPap: Momento comunicaciones y póster Hay q elegir No puedes estar en todo je je #11111aepap

11-Nov-11 15:46 | APapCLM



#11111aepap Cada año un gran número de niños se circuncidan en su propio domicilio en España sin ningún control sanitario

11-Nov-11 15:51 | APapCLM



RT @APapCLM: #11111aepap Cada año un gran número de niños se circuncidan en su propio domicilio en España sin ningún control sanitario

11-Nov-11 15:51 | Pediatría



RT @drjmacias: .RT @consinluna: RT @APapCLM: No hay ningún estudio que diga que hay que dar "leches de crecimiento o 3". #11111aepap

11-Nov-11 15:52 | Pediatría



Como siempre, AEPap, interesantes convocatorias <http://t.co/zYyC9mrn> #11111aepap

11-Nov-11 15:53 | revistaPAP



#11111aepap. Las medidas judiciales para aumentar la vacunación no parecen muy eficaces.

11-Nov-11 15:55 | analapediatra

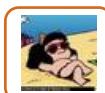

RT @APapCLM: #11111aepap Cada año un gran número de niños se circuncidan en su propio domicilio en España sin ningún control sanitario

11-Nov-11 15:57 | nuriadelamo1



@JEBlanco: #11111aepap Reponiendo fuerzas"

11-Nov-11 15:59 | revistaPAP



#111111aepap. Otra pausa para cafelito, comentarios y encuentros. Un respiro para nuestra actividad clinica cotidiana.

11-Nov-11 16:56 | analapediatra



#111111aepap "El problema no son los síntomas ni como los vive el niño sino la preocupación de los padres" en TGI funcionales. DR. JM Moreno

11-Nov-11 17:01 | APapCLM



#111111aepap "Que hagamos algo en el hospital no quier decir necesariamente que esté bien" Dr. JM Moreno Villares

11-Nov-11 17:07 | APapCLM



#111111aepap Sólo el 1% de lactantes regurgitadores continúan con esta clínica cuando cumplen dos años

11-Nov-11 17:10 | APapCLM



#111111aepap Las fórmulas antirregurgitación en niños regurgitadores sin reflujo y sin repercusión ponderal no se deben usar

11-Nov-11 17:15 | APapCLM



RT @APapCLM: #111111aepap Las fórmulas antirregurgitación en niños regurgitadores sin reflujo y sin repercusión ponderal no se deben usar

11-Nov-11 17:17 | evidpediatria



RT @revistaPAP: Como siempre, AEPap, interesantes convocatorias <http://t.co/zYyC9mrn> #111111aepap

11-Nov-11 17:18 | evidpediatria



#111111aepap Los IBP (omeprazol) en niños debería resverse para casos de esofagitis demostrada por endoscopia. No dar a la ligera!

11-Nov-11 17:28 | APapCLM

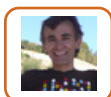

RT @APapCLM: #111111aepap Las fórmulas antirregurgitación en niños regurgitadores sin reflujo y sin repercusión ponderal no se deben usar

11-Nov-11 17:33 | gtchaves



RT @APapCLM: #111111aepap Los IBP (omeprazol) en niños debería resverse para casos de esofagitis demostrada por endoscopia. No dar a la ligera!

11-Nov-11 17:33 | gtchaves



#111111aepap El aumento de estrés social a las madres aumenta también la incidencia de TGI funcionales en los niños.

11-Nov-11 17:39 | APapCLM



RT @APapCLM: #111111aepap Los IBP (omeprazol) en niños debería resverse para casos de esofagitis demostrada por endoscopia. No dar a la ligera!

11-Nov-11 17:46 | Pediatria



#111111aepap Es normal desde una deposición en cada toma hasta una cada 2días hasta los 6meses de edad. Avisar de esto a los padres

11-Nov-11 17:47 | APapCLM



#111111aepap Las cacas de un bebé pueden ser de todos los colores. Avisar de esto a los padres.

11-Nov-11 17:48 | APapCLM



#111111aepap colecho ¿sí o no? ¿según?

11-Nov-11 17:48 | JEBlanco



#111111aepap En un niño <4a con dolor abdominal crónico hay que estudiarlo con especial interés

11-Nov-11 18:16 | APapCLM



#111111aepap Hay una asociación fuerte entre dolor abdominal recurrente en la infancia y ansiedad en la edad adulta

11-Nov-11 18:21 | APapCLM



RT @APapCLM: #111111aepap Hay una asociación fuerte entre dolor abdominal recurrente en la infancia y ansiedad en la edad adulta

11-Nov-11 18:28 | natho47



#111111aepap Hay que buscar que los padres sean nuestros aliados en la relajación y distracción del niño con dolor abdominal funcional

11-Nov-11 18:29 | APapCLM



#111111aepap No hay evidencias de que el empleo de probióticos en el tratamiento del estreñimiento tenga resultados positivos

11-Nov-11 18:32 | APapCLM



RT @APapCLM: #111111aepap No hay evidencias de que el empleo de probióticos en el tratamiento del estreñimiento tenga resultados positivos

11-Nov-11 18:32 | evidpediatria



#111111aepap Un vaso de leche tiene unos 10g de lactosa. En una prueba de tolerancia se dan 50g de lactosa.

11-Nov-11 18:36 | APapCLM



Para Diagnost escoliosis no hace falta plomada ni escoliómetro. Vale test de Adams evidente junto a otros signos de asimetría #111111aepap

11-Nov-11 18:41 | carmenr



RT @carmenr: Para Diagnost escoliosis no hace falta plomada ni escoliómetro. Vale test de Adams evidente junto a otros signos de asimetría #111111aepap

11-Nov-11 18:42 | APapCLM



Ante la duda de escoliosis tele radiografía y derivación al Trauma mmm no me convence tanta rx #111111aepap

11-Nov-11 18:48 | carmenr



RT @APapCLM: Los "expertos" no dan recomendaciones concretas en alimentación complementaria. Tener en cuenta el lugar y la cultura #111111aepap

11-Nov-11 19:09 | gmcolli



RT @APapCLM: Cuanto más tarde se incluyen en la alimentación los semisólidos peor. #111111aepap

11-Nov-11 19:09 | gmcolli



RT @APapCLM: El bebé se ha de sentar cuanto antes en la mesa familiar #111111aepap

11-Nov-11 19:10 | gmcolli



RT @JEBlanco: #111111aepap colecho ¿sí o no? ¿según?

11-Nov-11 21:12 | TERESATOLE

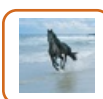

RT @APapCLM: #111111aepap Los IBP (omeprazol) en niños debería reservarse para casos de esofagitis demostrada por endoscopia. No dar a la ligera!

11-Nov-11 21:33 | SaraFranch



#111111aepap El trabajo en equipo enfermera/pediatra el modelo preferido por las familias en atención primaria

12-Nov-11 08:16 | APapCLM



#111111aepap Gran variabilidad en las distintas CCAA en el modelo de enfermería pediátrica en atención primaria

12-Nov-11 08:18 | APapCLM



RT @APapCLM: #111111aepap Gran variabilidad en las distintas CCAA en el modelo de enfermería pediátrica en atención primaria

12-Nov-11 08:18 | evidpediatria



RT @APapCLM: #111111aepap El trabajo en equipo enfermera/pediatra el modelo preferido por las familias en atención primaria

12-Nov-11 08:18 | evidpediatria



#111111aepap Objetivo: pediatra y enfermera pediátrica en relación 1/1

12-Nov-11 08:22 | APapCLM



#111111aepap Apostar por la enfermería pediátrica es una opción de calidad

12-Nov-11 08:27 | APapCLM



“@mpraena: La enfermería pediátrica es una necesidad no cubierta para los niños andaluces.” #111111aepap

12-Nov-11 08:28 | AEPap



Sí, claro“@APapCLM: #111111aepap Objetivo: pediatra y enfermera pediátrica en relación 1/1”

12-Nov-11 08:29 | AEPap



@AEPap y, desgraciadamente, no sólo para los niños andaluces #111111aepap

12-Nov-11 08:31 | APapCLM



#111111aepap Serán precisos programas de formación conjuntos enfermera/pediatra de atención primaria

12-Nov-11 08:34 | APapCLM



“@mpraena: En las unidades docentes multiprofesionales de Pediatría tienen que rotar por Atención Primaria 7 meses” #111111aepap

12-Nov-11 08:38 | AEPap



¡¡1405 títulos de enfermería pediátrica solicitadas en Cataluña!! #111111aepap

12-Nov-11 08:41 | AEPap



“@mpraena: ¿cómo pueden rotar resi de enfermería ped en AP sin enfermeras pediatras que puedan tutorizar su rotación en AP #111111aepap

12-Nov-11 08:44 | AEPap



#111111aepap El programa salud/escuela recortado en Cataluña ????

12-Nov-11 08:45 | APapCLM



#111111aepap. Ya estoy soñando con una atención pediátrica compartida! Si nos complementamos será + integral.

12-Nov-11 08:47 | analapediatra



#111111aepap el 70% de los españoles quieren que se reviertan las transferencias en sanidad. Yo entre ellos

12-Nov-11 09:26 | jjdelgadod



#111111aepap. Los + que posibles recortes ponen en riesgo la salud de la poblacion infantil

12-Nov-11 09:28 | analapediatra



RT @APapCLM: #111111aepap Nuestra presidenta (AEPap) Begoña Domínguez: La pediatría de atención primaria en el sistema público de salud

12-Nov-11 09:29 | analapediatra



Preguntan sobre la gestión de la demanda en enfermería: principalmente cribado de urgencias #111111aepap

12-Nov-11 09:29 | AEPap



"@aepap: "@mpraena: pueden rotar resis de enfermería PED x AP sin enfermeras peditras que tutorizen su rotación? #111111aepap" #enferpedia

12-Nov-11 09:31 | jorfabrega



RT @analapediatra: #111111aepap. Los + que posibles recortes ponen en riesgo la salud de la poblacion infantil

12-Nov-11 09:31 | APapCLM



En Andalucía en un centro de salud el trabajo compartido de un peditra con enfermería es hasta con 14 según la de sus padres #111111aepap

12-Nov-11 09:32 | mpraena

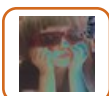

RT @AEPap: "@mpraena: ¿cómo pueden rotar resi de enfermería ped en AP sin enfermeras peditras que puedan tutorizar su rotación en AP #111111aepap

12-Nov-11 09:32 | capbert



#111111aepap hay muchos roles enfermera-peditra que se solapan, se pueden intercambiar dependiendo de la carga de trabajo

12-Nov-11 09:33 | jjdelgadod



RT @APapCLM: #111111aepap En Reino Unido está aumentando la mortalidad infantil. Sistema en el que no se defiende la figura del peditra de primaria

12-Nov-11 09:38 | Pediatria



RT @APapCLM: #111111aepap 34.7 MILLONES DE CONSULTAS PEDIÁTRICAS ATENDIDAS EN ESPAÑA EN 2009!

12-Nov-11 09:38 | Pediatria



#111111aepap Antes del café de la 12 foto de TODOS en el páking. Por favor, no faltéis

12-Nov-11 09:41 | APapCLM



#111111aepap "No puedo con mi hijo" Mesa redonda

12-Nov-11 09:42 | APapCLM



#111111aepap Objetivo aprender a detectar y conocer como prevenir los niños " tiranos"

12-Nov-11 09:44 | AEPap



#111111aepap Visión desde la consulta del "niño tirano". Dra. Carmen Martínez

12-Nov-11 09:45 | APapCLM



@jjdelgadod lo apuntamos #111111aepap

12-Nov-11 09:53 | APapCLM



RT @APapCLM: #111111aepap Apostar por la enfermería pediátrica es una opción de calidad

12-Nov-11 09:53 | TERESATOLE



Es frecuente encontrar madres que dicen de su hijo de 3 años. No puedo con mi hijo #111111aepap

12-Nov-11 09:54 | mpraena



#111111aepap Cronología del "no puedo": 1) "llora mucho el bebé"

12-Nov-11 09:54 | APapCLM



#111111aepap. "Fun-morality", consumo y locus externo: claves para entender como funcionan las familias actuales. Cómo cambiarlo?

12-Nov-11 09:55 | analapediatra



#111111aepap Cronología del "no puedo": 2) "El niño no me come"

12-Nov-11 09:56 | APapCLM



#111111aepap Cronología del "no puedo": 3) "el niño no para, es muy activo"

12-Nov-11 09:57 | APapCLM



#111111aepap Cronología del "no puedo": y 4) "el adolescente se porta muy mal"

12-Nov-11 09:58 | APapCLM



#111111aepap Otro aspecto es el de madres adolescentes que difícilmente serán referencia de sus hijos

12-Nov-11 09:59 | mpraena



#111111aepap A los pediatras nos falta formación en modelos educativos

12-Nov-11 10:00 | APapCLM



#111111aepap. La autoridad paterna hay que ejercerla progresivamente desde los primeros años. No vale con intentarlo en la adolescencia.

12-Nov-11 10:01 | analapediatra



RT @analapediatra: #111111aepap. La autoridad paterna hay que ejercerla progresivamente desde los primeros años. No vale con intentarlo en la adolescencia.

12-Nov-11 10:02 | APapCLM



#111111aepap. Cómo aprender a esperar en un mundo en que todo es inmediato? (como un tuit ;-) ...)

12-Nov-11 10:02 | analapediatra



#111111aepap A las escuelas de padres y madres solo van quienes ya han buscado información y aplican lo que saben

12-Nov-11 10:04 | mpraena



#111111aepap No hay niños malos o tiranos, hay niños con problemas. Podemos ayudarles?

12-Nov-11 10:05 | jjdelgadod



“@APapCLM: #111111aepap Para la equidad: calendario vacunal y cribados neonatales únicos en todo el país (entre otras cosas)”

12-Nov-11 10:11 | airunpm



#111111aepap "No puedo con mi hijo": la visión del Juez de Menores de Avila D. Luis Carlos Nieto García

12-Nov-11 10:11 | APapCLM



#111111aepap La solución para un niño difícil no es la "mano dura"

12-Nov-11 10:13 | APapCLM



#111111aepap No es la dejación de funciones en los padres de niños difíciles sino que el problema es la impericia de los mismos

12-Nov-11 10:14 | APapCLM



#111111aepap.Podemos enseñar a las familias a CONTENER a sus hij@s desde los primeros meses. De forma progresiva y positiva.

12-Nov-11 10:16 | analapediatra



#111111aepap La solución no es el endurecimiento del código penal. NO sirve para reinsertar a los menores sino todo lo contrario

12-Nov-11 10:16 | APapCLM



#111111aepap. Abrazar a un bebé que llora también es contener.

12-Nov-11 10:16 | analapediatra



RT @APapCLM: #111111aepap Faltan no menos de 3000 enfermeras pediátricas para llegar al 1/1 enfermera/pediatra

12-Nov-11 10:18 | jesterhanny



RT @analapediatra: #111111aepap. Abrazar a un bebé que llora también es contener.

12-Nov-11 10:18 | APapCLM



#111111aepap "La policía siempre coge al que corre menos" para pensar

12-Nov-11 10:18 | APapCLM



#111111aepap Hay que ir a las causa y no huir hacia la búsqueda de mayores sanciones

12-Nov-11 10:20 | APapCLM



#111111aepap Cada vez hay mayor visibilidad de violencia de hijos hacia padres que no quiere decir que haya ahora más que antes

12-Nov-11 10:22 | APapCLM



#111111aepap. Huir hacia el Código penal o, mejor, capacitar a las familias?

12-Nov-11 10:23 | analapediatra



#111111aepap El derecho penal sin tener en cuenta los afectos es una herramienta demasiado brusca

12-Nov-11 10:24 | APapCLM



RT @analapediatra: #111111aepap. Abrazar a un bebé que llora también es contener.

12-Nov-11 10:24 | Areyesmoreno



#111111aepap. El padre que no se atreve a impedir que su hijo pequeño le pegue es xq teme que ya no le quiera.

12-Nov-11 10:30 | analapediatra



#111111aepap No hay que abolir el futuro de estos niños. Un proyecto educativo necesita tiempo

12-Nov-11 10:32 | APapCLM



#111111aepap. En nuestra sociedad se ha abolido el futuro! Hay que vivir (a tope) el presente. El resultado es insatisfacción y violencia

12-Nov-11 10:33 | analapediatra



#111111aepap "No puedo con mi hijo": la visión desde la filosofía y la educación. Dr. José Antonio Marina Torres

12-Nov-11 10:34 | APapCLM



#111111aepap. Sííí, necesitamos urgentemente el libro de pedagogía para pediatras!!!

12-Nov-11 10:34 | analapediatra



#111111aepap dirección interesante www.universidaddepadres.es

12-Nov-11 10:35 | APapCLM



#111111aepap No debes de visitar la universidad de padres del profesor Marina <http://t.co/Rz7s5Dg0>

12-Nov-11 10:36 | mpraena



RT @APapCLM: #111111aepap dirección interesante www.universidaddepadres.es

12-Nov-11 10:36 | Pediatría



#111111aepap La receta educativa ideal: ternura + exigencia

12-Nov-11 10:38 | APapCLM



#111111aepap. Formula para parentalidad positiva y efectiva= afecto + exigencia

12-Nov-11 10:39 | analapediatra



RT @jmartinezal: RT @AEPap: En 2007 el 50% de los pediatras tenían más de 50 años #111111aepap ...pero muy bien llevados, a la vista está.

12-Nov-11 10:39 | evidpediatría



#111111aepap. Los padres de bebés "dificiles" (x temperamento) necesitan orientación precoz y específica

12-Nov-11 10:42 | analapediatra



#111111aepap Una edad crítica para reconducir educación son los 8 años

12-Nov-11 10:42 | APapCLM



#111111aepap Los déficits en competencia lingüística están muy relacionados con la agresividad infantil

12-Nov-11 10:43 | APapCLM



#111111aepap. Perfeccionar las competencias lingüísticas disminuye los problemas de violencia

12-Nov-11 10:43 | analapediatra



#111111aepap. Educar en la compasion antes de los 4 años para que puedan desarrollar la empatía

12-Nov-11 10:49 | analapediatra



#111111aepap Si algún día me juzgan q sea este juez el que lo haga. ¿O acaso a los peditras no nos corresponde el juzgado de menores? ;-)

12-Nov-11 10:50 | jjdelgadod



#111111aepap. Enseñar a manejar la furia

12-Nov-11 10:50 | analapediatra



@jjdelgadod creo que todos los que estamos aquí nos apuntaríamos al juez Nieto #111111aepap

12-Nov-11 10:52 | APapCLM



#111111aepap. Enseñar a esperar y a anticipar el futuro

12-Nov-11 10:52 | analapediatra



#111111aepap. Todos los niños deben tener derecho a experimentar el éxito, a ser elogiados.

12-Nov-11 10:54 | analapediatra



#111111aepap. Libro "Como hablar para que sus hijos le escuchen" adele Faber. Ed Medici (mi receta favorita para padres)

12-Nov-11 10:56 | analapediatra



RT @analapediatra: #111111aepap. Libro "Como hablar para que sus hijos le escuchen" adele Faber. Ed Medici (mi receta favorita para padres)

12-Nov-11 10:57 | APapCLM



Hijos rebeldes y desafiantes de R ¿Barckley ? #111111aepap

12-Nov-11 10:57 | AEPap



En un ratito, a la clausura de la reunión de la @ApapCLM. Podéis seguirla través de #111111aepap <http://t.co/sKLi67HS>

12-Nov-11 10:58 | Laura_FdezRoche



#111111aepap "Educa y no pegues" de Save the Children

12-Nov-11 10:59 | APapCLM



#111111aepap. HIJOS DESAFIANTES Y REBELDES: CONSEJOS PARA RECUPERAR EL AFECTO Y LOGRAR UNA MEJOR RELACION CON SU HIJO. PAIDOS IBERICA, 2000

12-Nov-11 11:00 | jjdelgadod



Acordaros de la foto ahora, antes del café #111111aepap

12-Nov-11 11:00 | AEPap



#111111aepap. HIJOS DESAFIANTES Y REBELDES: CONSEJOS PARA RECUPERAR EL AFECTO Y LOGRAR UNA MEJOR RELACION CON SU HIJO

12-Nov-11 11:01 | analapediatra



@APapCLM Felicito a los organizadores de este tinglado (J. Blanco y colegas manchegos). Esto del twitter, un descubrimiento #111111aepap

12-Nov-11 11:01 | angel_h_merino



@angel_h_merino muchas gracias Angel #111111aepap

12-Nov-11 11:04 | APapCLM



#111111aepap Países que no han firmado la Convención de los Derechos del Niño: Somalia y.....EEUU!

12-Nov-11 11:08 | APapCLM



#111111aepap CON EL CARIÑO NO BASTA: COMO EDUCAR CON EFICACIA . NANCY SAMALIN, MARTHA DORAGHAN JABLOW, MEDICI, 1997

12-Nov-11 11:08 | jjdelgadod



#111111aepap. Vaya lujo de jornadas! Y de organización! Y de colegas! GRACIAS

12-Nov-11 11:10 | analapediatra



RT @jjdelgadod: #111111aepap CON EL CARIÑO NO BASTA: COMO EDUCAR CON EFICACIA . NANCY SAMALIN, MARTHA DORAGHAN JABLOW, MEDICI, 1997

12-Nov-11 11:11 | APapCLM



@analapediatra muchas gracias, Ana #111111aepap

12-Nov-11 11:11 | APapCLM



#111111aepap me uno a los que felicitan a los organizadores de esta reunión. Pero... es por hacer la pelota "¿que hay de lo mio?" ;-)

12-Nov-11 11:14 | jjdelgadod



Un orgullo pertenecer a esta Asociación . Una satisfacción haber venido a la Reunión de Guada Felicidades #111111aepap

12-Nov-11 11:14 | carmenr



#111111aepap Agradecimientos especiales, por supuesto para JJ Delgado

12-Nov-11 11:15 | APapCLM



#111111aepap 3ª vez que envío: CON EL CARIÑO NO BASTA: COMO EDUCAR CON EFICACIA . NANCY SAMALIN, MARTHA DORAGHAN JABLOW, MEDICI, 1997

12-Nov-11 11:16 | jjdelgadod



#111111aepap Un abrazo con cariño para C. GRCI

12-Nov-11 11:17 | APapCLM



#111111aepap Un abrazo con cariño para C. García Rebollar. Gracias por tu participación

12-Nov-11 11:18 | APapCLM



#111111aepap Un abrazo para todos los tuiteadores. Gracias a vosotros tengo la impresion de haber estado

12-Nov-11 11:32 | jmartinezal



Quiero felicitar y daros las gracias a todos los que habeis estado tuiteando en #111111aepap Ha sido muy interesante. Hora de desconexión :)

12-Nov-11 11:35 | drjmacias



RT @jjdelgadod: #111111aepap 3ª vez que envío: CON EL CARIÑO NO BASTA: COMO EDUCAR CON EFICACIA . NANCY SAMALIN, MARTHA DORAGHAN JABLOW, MEDICI, 1997

12-Nov-11 12:01 | APapCLM



RT @analapediatra: #111111aepap. Abrazar a un bebé que llora también es contener.

12-Nov-11 12:16 | pedfrontera



RT @APapCLM: #111111aepap La solución para un niño difícil no es la "mano dura"

12-Nov-11 12:16 | pedfrontera



RT @airunpm: "@APapCLM: #111111aepap Para la equidad: calendario vacunal y cribados neonatales únicos en todo el país (entre otras cosas)"

12-Nov-11 12:17 | pedfrontera



RT @jjdelgadod: #111111aepap No hay niños malos o tiranos, hay niños con problemas. Podemos ayudarles?

12-Nov-11 12:17 | pedfrontera



#111111aepap La Rioja expulsa de su sanidad a 9.000 vecinos de municipios vascos <http://t.co/HBDI0ING> . Revertir las transferencias ya!!

12-Nov-11 12:18 | jjdelgadod



RT @mpraena: Es frecuente encontrar madres que dicen de su hijo de 3 años. No puedo con mi hijo #111111aepap

12-Nov-11 12:19 | pedfrontera



RT @APapCLM: #111111aepap En Reino Unido está aumentando la mortalidad infantil. Sistema en el que no se defiende la figura del pediatra de primaria

12-Nov-11 12:19 | pedfrontera



RT @jjdelgadod: #111111aepap No hay niños malos o tiranos, hay niños con problemas. Podemos ayudarles?

12-Nov-11 12:20 | APapCLM



RT @APapCLM: #111111aepap Hace falta mejorar la eficiencia de nuestro trabajo. Hay que favorecer la independencia de los padres, la educación y autocuidado

12-Nov-11 12:21 | pedfrontera



RT @APapCLM: #111111aepap La mejor medida preventiva para un buen sueño es promover la lactancia materna

12-Nov-11 12:22 | pedfrontera



RT @APapCLM: #111111aepap Recomendaciones de UNICEF para el colecho www.unicef.org.uk/Documents/Baby_Friendly/Leaflets/3/sharingbedleaflet.pdf

12-Nov-11 12:22 | pedfrontera



RT @APapCLM: El bebé se ha de sentar cuanto antes en la mesa familiar #111111aepap

12-Nov-11 12:24 | pedfrontera



RT @APapCLM: #111111aepap Las cacas de un bebé pueden ser de todos los colores. Avisar de esto a los padres.

12-Nov-11 12:25 | pedfrontera



RT @APapCLM: #111111aepap Es normal desde una deposición en cada toma hasta una cada 2 días hasta los 6 meses de edad. Avisar de esto a los padres

12-Nov-11 12:25 | pedfrontera



#111111aepap En breve en la Asamblea de socios de AEPap, los premios a comunicaciones orales y poster.

12-Nov-11 12:26 | APapCLM



#111111aepap Aplausos y agradecimientos fuertes a Javier Blanco por la magnífica organización de la reunión. Todos terminamos contentos

12-Nov-11 12:31 | APapCLM



Un aplauso muy merecido para Javier Blanco y los comitésorganizador ycientifico de la reunión ##111111aepap

12-Nov-11 12:33 | AEPap



#111111aepap A primeros de diciembre estará en marcha la nueva web de la AEPap

12-Nov-11 12:41 | APapCLM



Chan tata chan !!! Se presenta la nueva web AEPap #111111aepap

12-Nov-11 12:43 | AEPap



.@APapCLM #111111aepap Insisto, gracias las que vosotros teneis. Nos vemos en #pediatric

12-Nov-11 12:47 | jmartinezal



RT @APapCLM: #111111aepap Aplausos y agradecimientos fuertes a Javier Blanco por la magnífica organización de la reunión. Todos terminamos contentos

12-Nov-11 12:48 | jmartinezal



#111111aepap La nueva web de la AEPap, mejor diseño y mayor utilidad, se admiten sugerencias de todos

12-Nov-11 12:48 | APapCLM



Donde. Donde que no la veo RT @aepap: Chan tata chan !!! Se presenta la nueva web AEPap #111111aepap

12-Nov-11 12:49 | jmartinezal



#111111aepap Se está trabajando en la nueva web de padres, para tenerla en febrero de 2012

12-Nov-11 12:50 | APapCLM



@jmartinezal La están presentando ahora en la reunión #111111aepap

12-Nov-11 12:51 | APapCLM



@APapCLM No visible? mecachis #111111aepap quien es el autor?

12-Nov-11 12:53 | jmartinezal



@jmartinezal Jaime Cuevo y el grupo Atenea #111111aepap

12-Nov-11 12:55 | APapCLM



#111111aepap bien por nuestra web: nuestra espina dorsal, la sangre que corre por nuestras venas de ciberpediatras

12-Nov-11 13:02 | jjdelgadod



#111111aepap Clausura de la reunión por las autoridades

12-Nov-11 13:07 | APapCLM



#111111aepap Entrega de premios a las mejores comunicaciones y posters

12-Nov-11 13:09 | APapCLM



RT @AEPap: Premio a la mejor comunicación "¿Existen nombres de riesgo o son prejuicios del pediatra?" Praena et al #111111aepap

12-Nov-11 13:31 | Pediatría



RT @APapCLM: #111111aepap Juan José Delgado nos recomienda el libro: "Con el cariño no basta: cómo educar con eficacia" de Samalin, Doraghan MEDICI 1997

12-Nov-11 13:33 | evidpediatría



#111111aepap Muchas gracias a todos desde la APapCLM y también gracias por vuestro apoyo (@gtchaves)

12-Nov-11 13:50 | APapCLM



RT @APapCLM: #111111aepap Eres responsable para siempre de lo que has domesticado. El principito

12-Nov-11 13:54 | svaldecantos



@apapclm Habeis hecho un gran trabajo :-) #111111aepap

12-Nov-11 15:11 | drjmacias



RT @APapCLM: #111111aepap La adolescencia es uno de los mejores períodos de la vida para educar.

12-Nov-11 15:23 | AEP_EnFamilia



RT @APapCLM: #111111aepap Eres responsable para siempre de lo que has domesticado. El principito

12-Nov-11 15:24 | AEP_EnFamilia



RT @APapCLM: #111111aepap La adolescencia es uno de los mejores períodos de la vida para educar.

12-Nov-11 15:25 | PazGonzalez7



RT @AEPap: Premio a la mejor comunicación "¿Existen nombres de riesgo o son prejuicios del pediatra?" Praena et al #111111aepap

12-Nov-11 16:02 | moshco

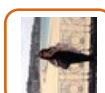

RT @APapCLM: #111111aepap Cuando un bebé comienza a dormirse se mueve mucho y emite sonidos. Esto es normal (explicarlo a padres y abuelas)

12-Nov-11 19:24 | DraDRuiz

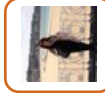

RT @APapCLM: #111111aepap Un bebé menor de un año tarda unos 20-30 minutos en quedarse dormido

12-Nov-11 19:24 | DraDRuiz

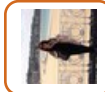

RT @APapCLM: #111111aepap Una madre pierde, de media, unas 300h de sueño durante el primer año de vida del bebé (madre, no padre)

12-Nov-11 19:25 | DraDRuiz



RT @APapCLM: #111111aepap Una madre pierde, de media, unas 300h de sueño durante el primer año de vida del bebé (madre, no padre)

12-Nov-11 20:19 | lamamapediatra



RT @APapCLM: #111111aepap Una madre pierde, de media, unas 300h de sueño durante el primer año de vida del bebé (madre, no padre)

12-Nov-11 20:22 | alicia_padiat



RT @APapCLM: #111111aepap Una madre pierde, de media, unas 300h de sueño durante el primer año de vida del bebé (madre, no padre)

12-Nov-11 20:27 | Mistycircus92



RT @analapediatra: #111111aepap. La autoridad paterna hay que ejercerla progresivamente desde los primeros años. No vale con intentarlo en la adolescencia.

12-Nov-11 21:41 | AlfredOtarola



“@APapCLM: #111111aepap Una madre pierde, de media, unas 300h de sueño durante el primer año de vida del bebé (madre, no padre)” Lo sé..

12-Nov-11 22:07 | LeonorPajaron



RT @APapCLM: #111111aepap Una madre pierde, de media, unas 300h de sueño durante el primer año de vida del bebé (madre, no padre)

12-Nov-11 22:51 | bearmenteros



RT @APapCLM: #111111aepap Una madre pierde, de media, unas 300h de sueño durante el primer año de vida del bebé (madre, no padre)

12-Nov-11 23:00 | PacitaPancita

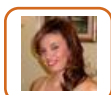

RT @APapCLM: #111111aepap Una madre pierde, de media, unas 300h de sueño durante el primer año de vida del bebé (madre, no padre)

13-Nov-11 00:30 | CharoMgM



RT @APapCLM: #111111aepap Una madre pierde, de media, unas 300h de sueño durante el primer año de vida del bebé (madre, no padre)

13-Nov-11 01:39 | naujleirbag



#111111aepap. En el resumen de prensa del congreso se destaca que la AP entrará en la formación pregrado de medicina!!

13-Nov-11 19:14 | analapediatra



En la prensa Calendario vacunal único y cartera de servicios única para todo España #111111aepap

13-Nov-11 19:40 | AEPap



No perderse el video de la noticia #111111aepap

13-Nov-11 19:41 | AEPap



Alrededor de 300 pediatras y enfermeras pediátricas reunidos en Guadalajara #111111aepap

13-Nov-11 19:43 | AEPap



RT @AEPap: Alrededor de 300 pediatras y enfermeras pediátricas reunidos en Guadalajara #111111aepap

13-Nov-11 20:25 | pediatresdp



RT @AEPap: En la prensa Calendario vacunal único y cartera de servicios única para todo España #111111aepap

13-Nov-11 20:25 | pediatresdp

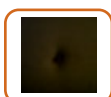

RT @APapCLM: #111111aepap Las cacas de un bebé pueden ser de todos los colores. Avisar de esto a los padres.

13-Nov-11 21:16 | casinez

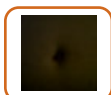

RT @APapCLM: #111111aepap Es normal desde una deposición en cada toma hasta una cada 2 días hasta los 6 meses de edad. Avisar de esto a los padres

13-Nov-11 21:19 | casinez

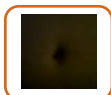

RT @analapediatra: #111111aepap. Si, la leche materna facilita el sueño. Al bebé (y a la madre, aunk no se haya comentado)

13-Nov-11 21:21 | casinez