

#AEEQ11

tWEETS DEL 1º DÍA DE AEEQ

Tweets del 1º día de aeeq11

Trending Words

de, #aeeq11, la, en, el, rt, y, que, un, con, del, mesa, por, muy, @enferevidente:

Event Participants

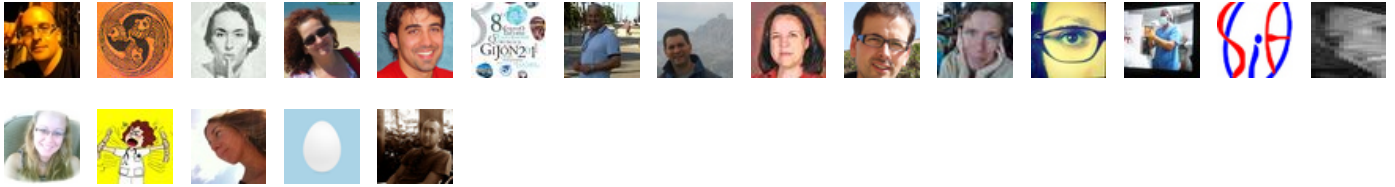



Momentanzo Camilo Sexto con @enferevidente @cuidandoajr @Moni_Ventoso @monsterry #aeeq11
<http://t.co/306FLt7x>

16-Nov-11 23:20 | cuidandosfs



RT @cuidandosfs: Tengo que decir que acabo de vivir un momento inolvidable como enfermera de quirofano #aeeq11 <http://t.co/4y44tlbQ> Me too

16-Nov-11 21:37 | EnferEvidente



Espicha del #aeeq11 <http://t.co/SyeFRdop>

16-Nov-11 21:30 | Moni_Ventoso



Tengo que decir que acabo de vivir un momento inolvidable como enfermera de quirofano #aeeq11
<http://t.co/FcntsqmM>

16-Nov-11 21:29 | cuidandosfs



<http://t.co/WS1SbRQX> Las coplas del quirofano #espicha #aeeq11

16-Nov-11 21:25 | EnferEvidente



<http://t.co/ozsgpNyM> Material sensible antes de pasar a disposicion del personal #aeeq11

16-Nov-11 20:22 | EnferEvidente



<http://t.co/NPGkNLUH> Recibimiento con gaiteros en el llagar antes de la espicha #aeeq11

16-Nov-11 20:16 | EnferEvidente



RT @Moni_Ventoso: #aeeq11 la mesa solidaria nos pega un bofetón de realidad en toda la cara. La vida es muy injusta, y tendemos a complicarla mas de lo que es

16-Nov-11 19:29 | Lolamont



RT @Moni_Ventoso: #aeeq11 la mesa solidaria nos pega un bofetón de realidad en toda la cara. La vida es muy injusta, y tendemos a complicarla mas de lo que es

16-Nov-11 19:28 | cuidandosfs



#aeeq11 la mesa solidaria nos pega un bofetón de realidad en toda la cara. La vida es muy injusta, y tendemos a complicarla mas de lo que es

16-Nov-11 19:00 | Moni_Ventoso



#aeeq11 mesa solidaria. Efectivamente, el mundo es un lugar muy mal repartido...

16-Nov-11 18:49 | Tonymelenas



#aeeq11 Avelino Gonzalez inicia su exposicion de médicos sin fronteras.

16-Nov-11 18:49 | 8CongresoAEEQ



La difusion publica de la iniciativa provoco una avalancha de pac con pat oftalmica en urgencias #aeeq11

16-Nov-11 18:47 | EnferEvidente



#aeeq11 con mucho humor y una pizca de fina ironia A.Ojanguren nos muestra la realidad de Luanda en la cir de cataratas solidaria.

16-Nov-11 18:41 | 8CongresoAEEQ



Es tremenda la cantidad de contingencias que esta gente tuvo que superar #aeeq11

16-Nov-11 18:41 | EnferEvidente



"@cuidandosfs: Hoy en #aeeq11 al mediodía: fabes y por la noche sidrina, mañana no me hace falta gasolina #rememberday" @Diego_San_Fer

16-Nov-11 18:22 | marianoriol



RT @cuidandosfs: ¿Que hay de la enfermería quirúrgica? <http://t.co/zWGJ9EFg> Mañana en #aeeq11 hablaremos de esto y mucho más,

16-Nov-11 18:20 | Lolamont



¿Que hay de la enfermería quirúrgica? <http://t.co/zWGJ9EFg> Mañana en #aeeq11 hablaremos de esto y mucho más,

16-Nov-11 18:20 | cuidandosfs



@jesterhanny @tmcampos @fguzon @drjmacias @ChemaCepeda menuda sombra, que lo paseis bien! #Invest11 #aeeq11 #ca

16-Nov-11 18:17 | cuidandosfs



RT @8CongresoAEEQ: #aeeq11 Mesa Redonda sobre ENFERMERÍA QUIRÚRGICA SOLIDARIA con D^a. Ángeles Sancho Giner y D. Avelino Ojanguren Fernández

16-Nov-11 18:13 | cuidandosfs



#aeeq11 las organizaciones deben apostar por acreditacion y simulacion

16-Nov-11 18:01 | esgosu



#aeeq11 Mesa Redonda sobre ENFERMERÍA QUIRÚRGICA SOLIDARIA con D^a. Ángeles Sancho Giner y D. Avelino Ojanguren Fernández

16-Nov-11 18:00 | 8CongresoAEEQ



RT @cuidandosfs: Hoy en #aeeq11 al mediodía: fabes y por la noche sidrina, mañana no me hace falta gasolina #rememberday

16-Nov-11 17:59 | carmenvillarb



#aeeq11 mmucho interes lla mesa de formacion. Preguntas.

16-Nov-11 17:44 | esgosu



@andonicarrion @EnferEvidente @esgosu @cuidandosfs @carmenvillarb #aeeq11 ahi vamos, está muy bien

16-Nov-11 17:39 | cuidandoAJR



RT @cuidandosfs: Hoy en #aeeq11 al mediodía: fabes y por la noche sidrina, mañana no me hace falta gasolina #rememberday

16-Nov-11 17:38 | cuidandoAJR



Hoy en #aeeq11 al mediodía: fabes y por la noche sidrina, mañana no me hace falta gasolina #rememberday

16-Nov-11 17:31 | cuidandosfs



Evaluación de eficacia de 4 técnicas para evitar la hipotermia mediante toma de T^o desde la incisión y cada 1/2 hora. #aeeq11

16-Nov-11 17:29 | EnferEvidente



#aeeq11 quienes me operen estaran entrenados? Cuanta horas de simulacion?

16-Nov-11 17:29 | esgosu



Hipotermia intraoperatoria durante la cirugía robótica #aeeq11 #davinci

16-Nov-11 17:25 | EnferEvidente



Evaluación de la implantación del breafing en un bloque quirúrgico #aeeq11

16-Nov-11 17:14 | EnferEvidente



@juliomayol Gracias Julio, tenías que haber venido. Contenidos muy interesantes :) #aeeq11

16-Nov-11 17:13 | cuidandosfs



@juliomayol @enferevidente @8congresoaaeeq ok, lo miro... Si es que trabajamos en un entorno muy estresante y con mucha presión...#aeeq11

16-Nov-11 17:12 | cuidandosfs



RT @EnferEvidente: @carmenvillarb cita su twitterlist y @practicaseguras para apoyar sus afirmaciones... el 2.0 entra en el congreso!!! #aeeq11

16-Nov-11 17:11 | inesbajo



@carmenvillarb cita su twitterlist y @practicaseguras para apoyar sus afirmaciones... el 2.0 entra en el congreso!!! #aeeq11

16-Nov-11 17:10 | EnferEvidente



@andonicarrion @EnferEvidente @esgosu @carmenvillarb @cuidandoajr #aeeq11 muy bien... Contenidos muy interesantes :)

16-Nov-11 17:08 | cuidandosfs



#aeeq11 recertificacion muy costosa.

16-Nov-11 17:08 | esgosu



RT @EnferEvidente: Un AMFE riguroso necesita 'diseccionar' los pasos del proceso y los posibles fallos, sus causas y efectos #aeeq11 Un currazo.

16-Nov-11 17:07 | cuidandosfs



Selección de acciones según su Índice de Probabilidad de Riesgo para priorizar acciones y su evaluación #aeeq11

16-Nov-11 17:06 | EnferEvidente



Y de enfermeras? @EnferEvidente: RT @8congresoaaeeq: #aeeq11 titular: en EE.UU 1 de cada 16 cirujanos piensa en el suicidio cc @juliomayol"

16-Nov-11 17:05 | cuidandosfs



RT @esgosu: #aeeq11 Certificacion segun SEEIUC, muy completo e interesante.

16-Nov-11 17:04 | EnferEvidente



Un AMFE riguroso necesita 'diseccionar' los pasos del proceso y los posibles fallos, sus causas y efectos #aeeq11 Un currazo.

16-Nov-11 17:04 | EnferEvidente



#aeeq11 Certificacion segun SEEIUC, muy completo e interesante.

16-Nov-11 17:03 | esgosu



RT @EnferEvidente: RT @8congresoaaeeq: #aeeq11 la etiología del burnout: personales, organización, puesto de trabajo y relaciones interpersonales.

16-Nov-11 17:03 | juliomayol



RT @moni_ventoso: @carmenvillarb en directo! <http://t.co/ti3fFTDw> #aeeq11

16-Nov-11 17:02 | EnferEvidente



@carmenvillarb Presenta AMFE en programa integral de ahorro sanguíneo #aeeq11 Recuperadores

16-Nov-11 16:59 | EnferEvidente



@EnferEvidente tal vez no lo redacte bien,soy responsable y por eso intento controlarlo #aeeq11

16-Nov-11 16:57 | laurallavona



Me ha gustado la alusión al modo de interrogar sobre el nombre del paciente para garantizar la correcta identificación #aeeq11

16-Nov-11 16:56 | EnferEvidente



#aeeq11. Carmen Asiain, certificacion de competencias, SEEIUC, modelo americano, a anos luz de AEEQ ... a imitar!

16-Nov-11 16:56 | esgosu



RT @laurallavona: #aeeq11 totalmente de acuerdo con el enfermero que presento el quirófano de trauma,hay aspectos de mi quirófano que los controlo yo!!

16-Nov-11 16:55 | cuidandosfs



Mesa de comunicaciones sobre seguridad #aeeq11

16-Nov-11 16:53 | EnferEvidente



@laurallavona Lo controlas tú y eres la responsable... #aeeq11

16-Nov-11 16:50 | EnferEvidente



RT @laurallavona: #aeeq11 totalmente de acuerdo con el enfermero que presento el quirófano de trauma,hay aspectos de mi quirófano que los controlo yo!!

16-Nov-11 16:50 | EnferEvidente



#aeeq11 totalmente de acuerdo con el enfermero que presento el quirófano de trauma,hay aspectos de mi quirófano que los controlo yo!!

16-Nov-11 16:48 | laurallavona



#aeeq11 controversia con el tema de las competencias

16-Nov-11 16:46 | laurallavona



#aeeq11 competencias editadas por aeeq, traducido por medline. Hacerse con el!

16-Nov-11 16:46 | esgosu



#aeeq11 que se cuece en Europa sobre competenncias enfermeras. Sandra Monsalve

16-Nov-11 16:41 | esgosu



Vincat realiza vigilancia durante el ingreso hospitalario y dos entrevistas postalta (1/2 y 1 año) #aeeq11 la ventaja de HCE en esto es ++

16-Nov-11 16:36 | EnferEvidente



RT @EnferEvidente: habría que estudiar esos dx enfermeros respecto al personal que ve trasladado su centro de trabajo tras 30 años #aeeq11 Sentimiento de duelo

16-Nov-11 16:36 | LucyLuzRey



#aeeq11 Mesa de comunicaciones sobre SEGURIDAD en sala moderada por D^a. Elsa Viña Antolín.

16-Nov-11 16:35 | 8CongresoAEEQ



De todos los posters del @8CongresoAEEQ, me quedo con el de cirugía cardiaca del HUCA, genial, #aeeq11

16-Nov-11 16:27 | ADRIFCABAL



La gráfica de jornadas perdidas por bajas demuestra el stress soportado durante el traslado de centro. #aeeq11

16-Nov-11 16:27 | EnferEvidente



@8CongresoAEEQ #aeeq11 Muy bueno el poster del trasplante cardiaco presentado por el HUCA muy completo e interesante

16-Nov-11 16:27 | rofero54



La externalización del servicio de esterilización causaba muchas dudas en el traslado de un centro a otro #aeeq11

16-Nov-11 16:25 | EnferEvidente



El reaprovechamiento de los equipos del viejo Son Dureta para Son Espases fué responsabilidad de la enfermería #aeeq11

16-Nov-11 16:22 | EnferEvidente



RT @EnferEvidente: RT @8congresoaeq: #aeeq11 titular: en EE.UU 1 de cada 16 cirujanos piensa en el suicidio cc @juliomayol

16-Nov-11 16:21 | juliomayol



Un quirófano nuevo... sobre la apertura de @sonespases en #aeeq11

16-Nov-11 16:20 | EnferEvidente



#aeeq11 una frase para finalizar la MESA DE ERGONOMIA "Mens sana in corpore sano".

16-Nov-11 16:20 | Moni_Ventoso



#aeeq11 una frase para finalizar la MESA DE ERGONOMIA "Mens sana in corpore sano".

16-Nov-11 16:19 | 8CongresoAEEQ



El turno de preguntas de la comunicación de PTR está siendo interesante técnicamente y Javi lo está sabiendo safar bien. #aeeq11

16-Nov-11 16:18 | EnferEvidente



#aeeq11 la serotonina como elemento distorsionador en trastornos mentales si esta bajo.

16-Nov-11 16:17 | Moni_Ventoso



#aeeq11 la serotonina como elemento distorsionador en trastornos mentales si esta bajo.

16-Nov-11 16:17 | 8CongresoAEEQ



#aeeq11 la sacarina reduce los niveles de serotonina.... Tócatelos !!! Contra la depresión, huevos, leche y asssssssucar !!!

16-Nov-11 16:15 | Tonymelenas



#aeeq11 el 87% de las causas de daño mental en el ambito laboral, son producidas por la elevada carga mental.

16-Nov-11 16:13 | 8CongresoAEEQ



Como va ese #aeeq11 @EnferEvidente @esgosu @cuidandosfs @carmenvillarb @cuidandoajr

16-Nov-11 16:12 | andonicarrion