#rudolfomBD

Tweeref nr 2

Tweetref av Rudolf Steiners föreläsningar om agrikultur från 1924. Mycket roligare och intressantare än det låter.

Trending Words

#rudolfombd, och, är, att, det, som, med, på, inte, en, av, rudolf, om, vi, för

Event Participants

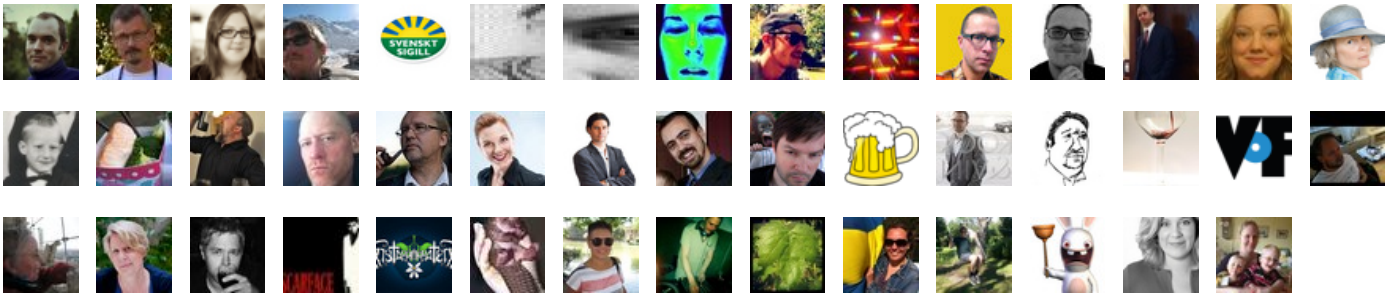

RT @kjellhaglund: Om ni inte gjort det än – läs ifatt på #rudolfomBD.Antroposoferna får hela sin "tro" obarmhärtigt avslöjad.Och ja,Saltå Kvarn bör bojkottas.

24-Jul-12 05:09 | s_kvarnbrink

Föreläsning nr 5: Rudolf börjar med att konstatera att jorden självt är en växt. #rudolfomBD

24-Jul-12 06:12 | AndersOhman

Det vet ni väl redan, men @AndersOhman s #rudolfomBD är verkligen läsvärd.

24-Jul-12 06:14 | idathulin

RT @idathulin: Det vet ni väl redan, men @AndersOhman s #rudolfomBD är verkligen läsvärd.

24-Jul-12 06:14 | eruenion

Sedan kommer han med ett mycket gott råd: ”Vi måste motsätta oss eller bekämpa de saker som vilar på helt falska premisser”. #rudolfomBD

24-Jul-12 06:15 | AndersOhman

Observera den stora och omedvetna humorn i föregående tweet. #rudolfomBD

24-Jul-12 06:15 | AndersOhman

Rudolf säger till de församlade bönderna att han inte ska lära dem hur man preparerar gödsel eller kompost. God idé. #rudolfomBD

24-Jul-12 06:19 | AndersOhman

Men eftersom produkter tas från gården utarmas jorden och LUFTEN måste gödeln återställas och revitaliseras. #rudolfomBD

24-Jul-12 06:22 | AndersOhman

Här är ett rum. Vi hittar massor med flugor där. Eftersom det finns så många flugor, säger vi att rummet är smutsig. #rudolfomBD

24-Jul-12 06:30 | AndersOhman

Men rummet är inte smutsig på grund av flugorna. Tvärtom, flugorna är där eftersom rummet är smutsigt. #rudolfomBD

24-Jul-12 06:31 | AndersOhman

Inte heller bör vi städa rummet genom att tänka ut sätt att öka antalet flugor i tron att de ska äta upp smutsen snabbare. #rudolfomBD

24-Jul-12 06:33 | AndersOhman

Nej, vi uppnår mycket mer genom att gå direkt på skiten. #rudolfomBD

24-Jul-12 06:34 | AndersOhman

Här är en rätt så rolig tagg! Spännande att följa diskussioner om biodynamisk odling igen! #rudolfomBD

24-Jul-12 06:37 | svensktsigill

RT @AndersOhman: Föreläsning nr 5: Rudolf börjar med att konstatera att jorden självt är en växt. #rudolfomBD

24-Jul-12 07:35 | zzzooey

RT @idathulin: Det vet ni väl redan, men @AndersOhman s #rudolfomBD är verkligen läsvärd.

24-Jul-12 07:36 | zzzooey

Kvicksilver, arsenik, kiselsyra - dessa ämnen suger växterna upp ur jorden efter att de har strålat in från kosmos. #rudolfomBD

24-Jul-12 08:04 | AndersOhman

Aha. Steiner pratar alltså om kvicksilver, arsenik, bly och kiselsyra i homeopatiska doser. Det vill säga inget alls. #rudolfomBD

24-Jul-12 08:08 | AndersOhman

När Rudolf pratar gödsel så handlar det inte om näring utan om att distribuera LIVSKRAFTER. #rudolfomBD

24-Jul-12 08:24 | AndersOhman

För att göra saken värre drar nu Steiner in Lily Kolisko och hennes ”briljanta studier av de minsta enheterna”. #rudolfomBD

24-Jul-12 08:26 | AndersOhman

Koliskos ”briljanta upptäckter” röner förstås uppskattning bland alkemister: http://t.co/yUkCiRnB #rudolfomBD

24-Jul-12 08:30 | AndersOhman

läser @andersohman:s #rudolfombd och känner mig närmare kosmos.

24-Jul-12 08:57 | jaghetermaria

RT @AndersOhman: Men rummet är inte smutsig på grund av flugorna. Tvärtom, flugorna är där eftersom rummet är smutsigt. #rudolfomBD

24-Jul-12 08:59 | robinjanevret

Steiner påminner om preparaten 500 och 501 av bajs och kisel som bereddes i kohorn. Nu ska vi pyssla mer. #rudolfomBD

24-Jul-12 09:05 | AndersOhman

Vi ska pyssla med rölleka som enligt Rudolf är en särskilt mirakulös och vidunderlig växt. #rudolfomBD

24-Jul-12 09:06 | AndersOhman

Röllekan innehåller det som ANDEN (inte fågeln) fuktar sina fingrar med när den kol, kväve, etc till de rätta ställena #rudolfomBD

24-Jul-12 09:09 | AndersOhman

Röllekan är Skapelsens förebild för hur svavel ska komma i sin rätta relation till övriga ämnen i plantan. Cool växt. #rudolfomBD

24-Jul-12 09:13 | AndersOhman

I ingen annan växt har naturandarna funnit större perfektion i användandet av svavel. Übercoola röllekan. #rudolfomBD

24-Jul-12 09:15 | AndersOhman

Den ställer också tillrätta alla problem som en svag astralkropp åsamkar djur och människor. Rätt införd vill säga. Go Rölleka! #rudolfomBD

24-Jul-12 09:18 | AndersOhman

Genom sin blotta närvaro är röllekan en välsignelse. Det är något ranelidskt över denna planta. #rudolfomBD

24-Jul-12 09:21 | AndersOhman

Ranelidska röllekan ska prepareras i en urinblåsa från en hjort. Men det behövs en paus först för nu blir det DJUUUPT. #rudolfomBD

24-Jul-12 09:38 | AndersOhman

Ta två nävar röllekablommor, färska eller torkade, tryck in i urinblåsan från en hjort och sy igen. Häng upp på soligt ställe. #rudolfomBD

24-Jul-12 11:17 | AndersOhman

På hösten tar du ner den röllekaspäckade urinblåsan och gräver ned den i grund jord och låter ligga kvar hela vintern. #rudolfomBD

24-Jul-12 11:19 | AndersOhman

Till våren efter ett år utsatt för elemneten kommer du att finna att det hela antagit en märklig konsistens. Nähä!? #rudolfomBD

24-Jul-12 11:22 | AndersOhman

Spännande fortsättning följer. Tro inte annat. #rudolfomBD

24-Jul-12 11:27 | AndersOhman

Röllekamoset i urinblåsan kan du nu spara så länge du vill. Bra va? #rudolfomBD

24-Jul-12 13:20 | AndersOhman

Men vill du revitalisera en dynghög stort som ett hus så räcker det att köra in två nävar med geggan så strålar livskraften ut. #rudolfomBD

24-Jul-12 13:22 | AndersOhman

Två nävar urinblåsekomposterad rölleka strålar alltså liv i tonvis med dynga och kompost. Powerful stuff man!#rudolfomBD

24-Jul-12 13:24 | AndersOhman

Just att säga att det livskraften strålar är viktigt enligt Rudolf. Då kan vetenskapsmän som ju tror på radium också förstå. #rudolfomBD

24-Jul-12 13:28 | AndersOhman

Gödslar vi med denna turbodynga suger jorden upp extra mycket bly och arsenik i homeopatiska mängder från kosmos.#rudolfomBD

24-Jul-12 13:32 | AndersOhman

Men varför ska vi sy in den kraftfullt strålande röllekan i en urinblåsa undrar Rudolf. Ja varför Rudolf? Berätta! Berätta! #rudolfomBD

24-Jul-12 13:35 | AndersOhman

För att förstå varför vi måste beröva den stolta hjorten dess blåsa måste vi förstå hela processen kopplad till urinblåsan. #rudolfomBD

24-Jul-12 13:41 | AndersOhman

Hjorten är nämligen inte så mycket kopplad till jorden som till det kosmiska runt vår miljö. Därför har den en krona. Smart. #rudolfomBD

24-Jul-12 13:42 | AndersOhman

Det viktiga i röllekan bevaras kraftfullt i processen mellan njurarna och blåsan i djur och människor. #rudolfomBD

24-Jul-12 13:45 | AndersOhman

Men processen är också beroende av själva blåsans karaktär och textur. I hjortens tunna blåsa hittar vi den rätta kraften. #rudolfomBD

24-Jul-12 13:50 | AndersOhman

Urinblåsan är inte bara direkt kopplad via hjortens krona till krafterna i Universum utan en avbild av Kosmos. Kolla nästa gång. #rudolfomBD

24-Jul-12 13:55 | AndersOhman

@AndersOhman @TantSprit Kan tycka att Steiners åsikter om jordbruket är roande. Det här är inte roligt http://t.co/AgjAuRmN #rudolfomBD

24-Jul-12 14:26 | sandramandorff

De små korvarna begravs i hummusrik jord under vintern där snön ligger länge men solen skiner med astralt kosmisk inverkan. #rudolfomBD

24-Jul-12 14:26 | AndersOhman

”Astralt kosmisk inverkan”. Menar Rudolf värme? En plats där snön ligger länge OCH solen skiner? Lycka till! #rudolfomBD

24-Jul-12 14:28 | AndersOhman

@AndersOhman Skratta ni åt kosmos nu bara! Blir så lagom roligt sen. #rudolfomBD

24-Jul-12 14:29 | maria_nyman

Första förtäckta eurytmihotet? :D RT @maria_nyman: @AndersOhman Skratta ni åt kosmos nu bara! Blir så lagom roligt sen. #rudolfomBD

24-Jul-12 14:31 | AndersOhman

Gräv upp korvarna på våren, kör in dem i komposten så stabiliseras kvävet. Tyckte personligen röllekan var mycket coolare.. #rudolfomBD

24-Jul-12 14:40 | AndersOhman

udolf håller med om att detta kan (!) låta helt galet. Men han jämför med idén att bygga järnväg genom alperna som ansågs galen. #rudolfomBD

24-Jul-12 14:41 | AndersOhman

Jämförelsen haltar något. Om loket genom tunneln på andra sidan berget hamnat i yttre kosmos så vore det en rättvis liknelse. #rudolfomBD

24-Jul-12 14:43 | AndersOhman

Referat av Rudolf Steiners föreläsningar. Följ @AndersOhman + #rudolfomBD. Då får du också utbrista JÖSSES VILKA STOLLAR ANTROPOSOFERNA ÄR!

24-Jul-12 14:45 | Pappikjolo

Kamomill och till och med super-röllekan kan erättas med andra växter (oklart vilka) men med NÄSSLAN är det en annan femma. #rudolfomBD

24-Jul-12 14:50 | AndersOhman

Nässlan är universalväxten som hanterar alla viktiga ämnen PLUS att den kör med JÄRNSTRÅLNING! #rudolfomBD

24-Jul-12 14:54 | AndersOhman

Vet du inte vad JÄRNSTRÅLNING är så är det samma strålning vi människor har i blodet. Ju. #rudolfomBD

24-Jul-12 14:55 | AndersOhman

Djuren drar en lättnadens suck för nässlan grävs bara ner i jorden ett år i sällskap med torvmossa. #rudolfomBD

24-Jul-12 15:02 | AndersOhman

RT @AndersOhman: Nässlan är universalväxten som hanterar alla viktiga ämnen PLUS att den kör med JÄRNSTRÅLNING! #rudolfomBD

24-Jul-12 15:02 | lustikwel

Även utan hjälp av inälvor blir den vissna nässlan så potent att den gör gödslet både känsligt och...intelligent. #rudolfomBD

24-Jul-12 15:22 | AndersOhman

+1 RT @J_Anders_M Tycker denna ilustration http://t.co/VYYwBNNa passar till #rudolfomBD
Önskar vi visste vad bönderna tänkte när de satt där

24-Jul-12 17:09 | Reuterdahl

Skönt, komma hem från jobbet, dricka lite champagne & läsa antroposoffantasy by @AndersOhman men just det dom tror ju på detta #rudolfomBD

24-Jul-12 17:26 | Reuterdahl

RT @AndersOhman: Jag tappar följare med mina steinertweets. Hoppas biodynamiken gör det samma. #rudolfomBD

24-Jul-12 17:27 | Reuterdahl

RT @AndersOhman: Ni tror jag hittar på? Om det vore så väl ändå. Jag praktiskt taget vadar i Rudolf Steiners tankedynga här. #rudolfomBD

24-Jul-12 18:59 | PerDannefjord

@ericawinetrips and if you are bored check out #rudolfomBD - great on BD, and Rudolf Steiner

24-Jul-12 19:32 | Reuterdahl

@AnnaTorndahl @vinandreas jag utgår från att ni inte missat den bästa twitterhändelsen på länge #rudolfomBD @AndersOhmans lustmord på BD

24-Jul-12 20:04 | Reuterdahl

Växternas sjukdomar. De är som tur är enkla och kan behandlas med universalmedel. Det enklaste är att tillföra kalcium. #rudolfomBD

24-Jul-12 21:26 | AndersOhman

Eken och dess bark är särskilt rik på kalcium. Men i Rudolfs universum räcker det inte att bara tillföra ekbark till komposten. #rudolfomBD

24-Jul-12 21:28 | AndersOhman

Samla in ekbark, hacka upp den och tryck in det i skallen från valfritt husdjur. Ko? Katt? Hund? Häst? Verkar inte spela roll. #rudolfomBD

24-Jul-12 21:30 | AndersOhman

Försegla skallen med en benbit och gräv ner med torv där den utsätts för rinnande vatten och låt ligga under höst och vinter. #rudolfomBD

24-Jul-12 21:33 | AndersOhman

Geggan som återstår i skallen tillförs komposten och fungerar profylaktiskt mot alla tänkbara sjuksdomar. Nobelpriset nära? #rudolfomBD

24-Jul-12 21:36 | AndersOhman

Men vi behöver även kisel för att bekämpa sjukdomar och här kommer MASKROSEN in. #rudolfomBD

24-Jul-12 21:39 | AndersOhman

Maskrosen är himelens budbärare som levererar kiselsyra i homeopatiska mängder från kosmos till alla områden som behöver det. #rudolfomBD

24-Jul-12 21:42 | AndersOhman

Men för att ta vara på kraften trycker du in de gula blommorna i kossans tarmkäx (?) och gräver ner det. Stackars kossor. #rudolfomBD

24-Jul-12 21:46 | AndersOhman

Ta upp på våren, tryck in i gödselstacken. Ja ni vet - ”same procedure”. Gegga till det så hämtar jorden grejerna från kosmos. #rudolfomBD

24-Jul-12 21:49 | AndersOhman

Följ pga awesome! “@AndersOhman: Jag tappar följare med mina steinertweets. Hoppas biodynamiken gör det samma. #rudolfomBD”

24-Jul-12 22:21 | piratjenny

RT @piratjenny: Följ pga awesome! “@AndersOhman: Jag tappar följare med mina steinertweets. Hoppas biodynamiken gör det samma. #rudolfomBD”

25-Jul-12 06:13 | ahesselbom

Om någon undrar över mina tweets på #rudolfomBD så är det referat från Rudolf Steiners agrikulturföreläsningar från 1924.

25-Jul-12 06:31 | AndersOhman

Det är dessa föredrag och texter som ligger till grund för biodynamiken, tillämpad av exempelvis @saltakvarn . #rudolfomBD

25-Jul-12 06:33 | AndersOhman

Förtydligande: Man KAN använda hästtdynga i kohornen som grävs ned. Viktigt dock för kosmisk kraft att linda dem med tagel. #rudolfomBD

25-Jul-12 06:35 | AndersOhman

Tänk för övrigt på att maskrosor och rölleka kan vara gifitgt för ditt boskap. Det tänkte nämligen inte Steiner på. Petitesser. #rudolfomBD

25-Jul-12 06:45 | AndersOhman

Rudolf Steiner har dock inspirerat många. Utan honom skulle inte Hubbard hittat på Scientologin. Det vore väl synd. #rudolfomBD

25-Jul-12 06:51 | AndersOhman

RT @AndreasHamren: Följ @AndersOhman eller läs taggen #RudolfomBD för livetwittrande om Steiner och antroprosofin. Spännande läsning.

25-Jul-12 07:07 | vastibacken

Gjorde ett tweetdoc på #rudolfomBD för de som vill läsa ifatt @AndersOhman exposé: http://t.co/db6tEnSi

25-Jul-12 07:47 | J_Anders_M

Strålande! Tack! :) “@J_Anders_M: Gjorde ett tweetdoc på #rudolfomBD för de som vill läsa ifatt @AndersOhman exposé: http://t.co/8F0eGLB2”

25-Jul-12 07:50 | AndersOhman

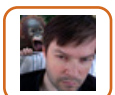

Här! Hela antroposofbyxneddragningen! RT @J_Anders_M: tweetdoc på #rudolfomBD för de som vill läsa ifatt @AndersOhman: http://t.co/zukNaRfc

25-Jul-12 07:53 | kjellhaglund

RT @J_Anders_M: Gjorde ett tweetdoc på #rudolfomBD för de som vill läsa ifatt @AndersOhman exposé: http://t.co/db6tEnSi

25-Jul-12 07:55 | Pappikjolo

Kom i håg att #rudolfomBD levde för 100 år sen och mystik/alkemi var populärt då. Det var en annan tid. Barnsligt att förlöjliga det.

25-Jul-12 08:04 | albertveli

Tyvärr vinner hans lära i popularitet idag fast vi borde veta bättre. @albertveli #rudolfomBD

25-Jul-12 08:08 | AndersOhman

Idag ska jag njuta av den kosmiska energin från solen. Föreläsning nr 6 börjar framåt kvällen. #rudolfomBD

25-Jul-12 08:38 | AndersOhman

Nu berättar Rudolf vad som hände vinodlarna när de inte respekterade kosmos, utarmade jorden och lämnade gamla traditioner. #rudolfomBD

25-Jul-12 17:14 | AndersOhman

Vinstockarna angreps av vinlusen (Phylloxera vastatrix, min anm) som ödelade vingårdarna. #rudolfomBD

25-Jul-12 17:18 | AndersOhman

Så illa var detta avsteg, säger Rudolf, att t.o.m en vetenskaplig tidskrift i Wien på 1880-talet gick bet på att lösa problemet. #rudolfomBD

25-Jul-12 17:19 | AndersOhman

Steiner slår fast att det inte finns någon vetenskaplig kunskap att lösa problemet med vinlusen. Endast kosmos krafter hjälper. #rudolfomBD

25-Jul-12 17:21 | AndersOhman

1924 visste alla att vinlusen kommit från Nordamerika och problemet sedan länge avhjälpts genom ympning. #rudolfomBD

25-Jul-12 17:24 | AndersOhman

Men inte Rudolf. Han luktade på blommorna och tittade mot stjärnorna. #rudolfomBD

25-Jul-12 17:24 | AndersOhman

För att hitta en antroposofisk lösning på lusen tittar vi istället på hur kosmos skapar cirkulära energier som bildar fruktkött. #rudolfomBD

25-Jul-12 17:27 | AndersOhman

Men plötsligt handlar det inte alls om vinlusen utan om månens starka påverkan på medicinalväxter a.k.a. ogräs. Svårt hänga med. #rudolfomBD

25-Jul-12 17:31 | AndersOhman

Solen reflekteras av månen som berikar ljuset och slungar månkraften mot oss som den gjort sedan den separerades från jorden. #rudolfomBD

25-Jul-12 17:37 | AndersOhman

När månen var en del av Jorden så var allt mycket mer levande och fertilt. På avstånd lyckas månen nu nätt å jämnt bringa liv. #rudolfomBD

25-Jul-12 17:42 | AndersOhman

Ni förstår, säger Rudolf, att Jorden klarar av simpel celldelning men inte hela vägen till fortplantning utan månens hjälp. #rudolfomBD

25-Jul-12 17:48 | AndersOhman

Rudolf medger att det inte kan bevisas vetenskpligt men månen reflekterar inte bara solens strålar utan HELA KOSMOS! #rudolfomBD

25-Jul-12 17:51 | AndersOhman

Utan månen skulle det alltå inte bli några söta kattungar och bäbisar utan bara celler som delar sig till en otäck blob. Typ. #rudolfomBD

25-Jul-12 17:54 | AndersOhman

Därför ska vi så när det är fullmåne för bästa effekt säger Rudolf. Men HEY! När vi sår initieras ju bara en celldelning? #rudolfomBD

25-Jul-12 18:02 | AndersOhman

Mer logiskt vore ju om fröbildning eller fruktsättning sker vid fullmåne. Mitt fel...ska förstås inte blanda in logik här. #rudolfomBD

25-Jul-12 18:04 | AndersOhman

Rudolf säger att antroposfiska vetenskapliga sanningar är sanna i sig själva och behöver därför inte bevisas. *djupt bloss* #rudolfomBD

25-Jul-12 18:24 | AndersOhman

RT @AndersOhman: Alternativt rullar man in fröna med utvalda blad i ett papper, tänder på, lutar sig bakåt och skiter i ogräset. #rudolfomBD

25-Jul-12 18:25 | Pappikjolo

Rudolf är lite besviken på att antroposofiska vetenskapsmän försökt hitta bevis. De skulle veta bättre tycker han. #rudolfomBD #storhumor

25-Jul-12 18:26 | AndersOhman

Steiner försöker nu illustrera den vetenskapliga metoden med en liknelse. Lyckas inte så bra. Är han bättre på att bekämpa möss? #rudolfomBD

25-Jul-12 18:35 | AndersOhman

För att skrämma bort fältmusen fångar du en eller flera små gynnare och SLITER SKINNET AV DEM! #rudolfomBD

25-Jul-12 18:36 | AndersOhman

Bränn skinnen till aska. Det måste vara från unga möss (be om leg) och det ska ske när Venus står i Skorpionen. Självklart. #rudolfomBD

25-Jul-12 18:38 | AndersOhman

Samla askan i en pepparströare och gå ut på fälten. Lite aska och stor areal gör ingenting. Det ökar den homeopatiska effekten. #rudolfomBD

25-Jul-12 18:42 | AndersOhman

Nu vågar inte mössen komma. Förmodligen beror det på ryktet om en galen bonde som flår möss. #rudolfomBD

25-Jul-12 18:43 | AndersOhman

Rudolf tror att de församlade bönderna ”kommer att finna njutning i denna metod” som kan tillämpas på andra skadedjur. #rudolfomBD

25-Jul-12 18:47 | AndersOhman

Ska du bekämpa rundmask så bränner du hela insekten när Solen står i Oxens tecken och rusar ut på åkern igen med kryddkaret. #rudolfomBD

25-Jul-12 18:54 | AndersOhman

Rudolf Steiner har nu på allvar dragit in i Zodiaken. ”Farming by Astrology”? Nä ”Biodynamik” säljer bättre. #rudolfomBD #saltakvarn

25-Jul-12 18:56 | AndersOhman

Var något otydligt så kanste Rudolfs diagram på svarta tavlan förklarar. #rudolfomBD http://t.co/qLcBP6j5

25-Jul-12 18:59 | AndersOhman

Föreläsningen avbryts här. Vi avslutar nr 6 imorgon. #rudolfomBD

25-Jul-12 19:01 | AndersOhman

RT @AndersOhman: Föreläsning nr 5: Rudolf börjar med att konstatera att jorden självt är en växt. #rudolfomBD

25-Jul-12 20:59 | SwedishSkeptics

RT @AndersOhman: Föreläsning nr 5: Rudolf börjar med att konstatera att jorden självt är en växt. #rudolfomBD

25-Jul-12 21:03 | Plyyra

Vatten skapar liv men eld förstör. Wow. Genom den månförstärkta elden kan ett frö ”sprida förstörelse vitt och brett”. Scary! #rudolfomBD

26-Jul-12 07:52 | AndersOhman

Vill åter påpeka att det inte är jag som hittar på. Det är Rudolf Steiners idéer om #biodynamik nedkokta till tweets. #rudolfomBD

26-Jul-12 07:57 | AndersOhman

Rudolf konstaterar att växter inte drabbas av sjukdomar. Sjukdomar kräver ju en astralkropp och det har inte växter. Eller hur? #rudolfomBD

26-Jul-12 08:03 | AndersOhman

Jorden själv med sina solida mineraler måste göras levande av Månkraft och vatten som också är mineral fast inte i fast form. #rudolfomBD

26-Jul-12 08:09 | AndersOhman

Månen kan göra att jorden blir för levande om den är för blöt. De röda prickarna på Rudolfs teckning. #rudolfomBD http://t.co/8UX7KBYu

26-Jul-12 08:12 | AndersOhman

Av för mycket vatten+månkraft mottar fröet ”döende liv”, flyttar till en annan nivå och blir jord för parasiter och svamp. #rudolfomBD

26-Jul-12 08:19 | AndersOhman

Hur undviker vi detta frågar Rudolf? Vattna mindre kanske? Nej, berövar vattnet dess månkraftsförmedlande förmåga såklart. DOH! #rudolfomBD

26-Jul-12 08:22 | AndersOhman

Koka te på åkerfräken och spreja i homeopatiska doser över åkrarna så ska du se att månkraften ebbar ut lovar Steiner. #rudolfomBD

26-Jul-12 08:28 | AndersOhman

Åkerfräkendekokten är ingen behandling eller medikament. Det är en omvänd process så därför behövs inga verksamma doser såklart. #rudolfomBD

26-Jul-12 08:32 | AndersOhman

Någon frågade hur man blir antroposof. Citerar Jack Nicholson: Ta en människa och befria henne från förnuft och tillräknelighet. #rudolfomBD

26-Jul-12 08:34 | AndersOhman

Nä förlåt. Det var orättvist och dumt sagt. Fast lite roligt. #rudolfomBD

26-Jul-12 08:35 | AndersOhman

Förtydligande. Nicholsoncitatet syftade ursprungligen på kvinnor och inte på antroposfer. Passar bättre på de sistnämnda dock. #rudolfomBD

26-Jul-12 08:38 | AndersOhman

Sann vetenskap uppnår vi först när vi kontrollerar livskrafterna säger Dr Frankenst...Dr Steiener och avslutar 6:e lektionen. #rudolfomBD

26-Jul-12 08:42 | AndersOhman

RT @AndersOhman: Föreläsning nr 5: Rudolf börjar med att konstatera att jorden självt är en växt. #rudolfomBD

26-Jul-12 08:46 | IngridEckerman

Under efterföljande frågestund säger Dr Steiner att han inte är så glad över närvarande stenograf. Han hade INTE gillat twitter. #rudolfomBD

26-Jul-12 08:56 | AndersOhman

Missa inte @AndersOhman s tweetref av Rudolf Steiners föreläsningar! #rudolfomBD Levererade i allt annat än homeopatiska doser. Enjoy.

26-Jul-12 09:35 | Spiggorian

Orättvist. Följ! --> RT @AndersOhman: Jag tappar följare med mina steinertweets. Hoppas biodynamiken gör det samma. #rudolfomBD

26-Jul-12 15:06 | vemihelvete

Snart är de all -jag hoppas på en sammanställning på @AndersOhman s blogg men lysande em läsning är #rudolfomBD följ & läs

26-Jul-12 18:06 | Reuterdahl

Då var det dags att lägga logiken åt sidan och ställa in våglängden på kosmos. #rudolfomBD

27-Jul-12 07:50 | AndersOhman

Rudolf varnar åhörarna att den 7:e föreläsningen kanske (!?) tar upp sånt som ligger bortom gängse uppfattningar. Foliehatt på! #rudolfomBD

27-Jul-12 07:51 | AndersOhman

Rudolf klandrar vetenskapen för att den inte beaktar sådant som bara kan uppfattas via klärvoajans. Livsenergi, månkraft å sånt. #rudolfomBD

27-Jul-12 07:58 | AndersOhman

Vi måste låro oss se helheten och förstå naturen genom antroposofins makrokosmiska metod. Det vi andra kallar ekologi kanske? #rudolfomBD

27-Jul-12 07:59 | AndersOhman

Bered er på att berikas av en revolutionerande ny syn på TRÄD. *djupt andetag* #rudolfomBD

27-Jul-12 08:03 | AndersOhman

Träd är annorlunda än örter och gräs. Men vi måste förstå HUR annorlunda för att inse trädfruktens betydelse i Naturens hushåll. #rudolfomBD

27-Jul-12 08:04 | AndersOhman

I texten om träd är ordet "tree" nästan undantagslöst förväxlat med ”free”. Påverkar vare sig inre logik eller textförståelse. #rudolfomBD

27-Jul-12 08:05 | AndersOhman

Ett träd är med sin stam egentligen bara en förlängning av jorden från vilken det växer grenar och kvistar som örter. #rudolfomBD

27-Jul-12 08:07 | AndersOhman

Vi måste förstå att bladen, blommorna och frukten som växer utifrån stammen är de egentliga växterna. Lite som parasiter. #rudolfomBD

27-Jul-12 08:09 | AndersOhman

Men dessa växtparasiter som växer ut från stammen har inga rötter. Men en växt måste ha en rot. Så var är roten frågar Rudolf. #rudolfomBD

27-Jul-12 08:12 | AndersOhman

Sanningen är att rötterna är osynliga för vanlig enkel observation. De är invävda och oskiljbara som rötter kan bli i jorden. #rudolfomBD

27-Jul-12 08:17 | AndersOhman

Är ni med? Dr Rudolf Steiner, biodynamikens fader, säger alltså att grenar, blad och frukt på träd är parasiter. Okey? #rudolfomBD

27-Jul-12 08:19 | AndersOhman

Med lite träning kan en bonde lära att lukta sig till om växterna har en svag eller stark astral kropp. Väldigt praktiskt. #rudolfomBD

27-Jul-12 08:38 | AndersOhman

Jag ska inte trötta er med förhållandet mellan kambrium, det astrala och de mineraliska rötterna i den eteriskt fattiga jorden. #rudolfomBD

27-Jul-12 08:59 | AndersOhman

Rudolf konstaterar i alla fall att det är viktigt och att insekter inte skulle kunna existera utan träd. #rudolfomBD

27-Jul-12 09:00 | AndersOhman

Under evolutionen har en fantastisk arbetsfördelning skett mellan bevingade insekter och fåglar. #rudolfomBD

27-Jul-12 09:06 | AndersOhman

Insekterna mäktade inte med den astrala kraften som gnistrar och strålar i trädtopparna så istället fladdrar de kring i örterna. #rudolfomBD

27-Jul-12 09:08 | AndersOhman

Fåglarna tilldelades den starkare kraften i träden. Det blev en naturlig uppdelning mellan fågelvärlden och fjärilsvärlden. #rudolfomBD

27-Jul-12 09:10 | AndersOhman

Fåglar och fjärilar hjälper därmed till att fördela de astrala krafterna dit de behövs. Så fint inrättat är det enligt Rudolf. #rudolfomBD

27-Jul-12 09:16 | AndersOhman

Känner att det är lämpligt med lite pausmusik för att smälta detta. #rudolfomBD http://t.co/mxJyGkXK

27-Jul-12 09:22 | AndersOhman

”Allting, allting hör i hop i en enhet” tjatar Rudolf. Utom din gård och grannens gödsel då förstås. Där går visst gränsen. #rudolfomBD

27-Jul-12 09:54 | AndersOhman

När vi öppnar sinnet och blir kärvoajanta förstår vi att fågelvärlden kan bli skadlig utan närhet till barrskog. WHAT!? #rudolfomBD

27-Jul-12 10:02 | AndersOhman

Däggdjur ärsmartare än människan för de älskar buskarna som varken är träd eller småväxter. Note to self: Älska buskar mer. #rudolfomBD

27-Jul-12 10:09 | AndersOhman

Passa er för svamp i alla former, varnar Rudolf, för de hänger med typer som parasiter och andra lägre arter. Bad company. #rudolfomBD

27-Jul-12 10:15 | AndersOhman

NEWS FLASH! Steiner säger någonting vettigt: monokultur är inte bra. Fast med fler och flummiga ord förstås. #rudolfomBD

27-Jul-12 10:17 | AndersOhman

RT @AndersOhman: NEWS FLASH! Steiner säger någonting vettigt: monokultur är inte bra. Fast med fler och flummiga ord förstås. #rudolfomBD

27-Jul-12 10:20 | scarface_83

”Vad är ett djur” frågar Rudolf och upprepar ”vad är djur?”. Svar: värmen och luften de assimilerar genom sinnen och nerver. #rudolfomBD

27-Jul-12 10:35 | AndersOhman

RT @AndersOhman: Är ganska nöjd med min tolkning av Steiners idéer. Än har ju ingen antroposof eller biodynamiker protesterat. #rudolfomBD

27-Jul-12 10:50 | JohanIngero

"Växten i Naturens hushåll ger, och djuret tar" är gammal instinktiv, klärvoajant insikt i naturen och nu antroposofisk visdom. #rudolfomBD

27-Jul-12 13:43 | AndersOhman

Enligt Rudolf sa Goethe samma sak: Ge och ta. Kolla hans skrifter. Fast Goethe fattade inte vad han själv menade. #poetfail #rudolfomBD

27-Jul-12 13:45 | AndersOhman

Om något var oklart i denna den 7:e föreläsningen kanske Steiners förklarande skiss kan bringa ljus. #rudolfomBD http://t.co/wYwZhuaO

27-Jul-12 13:48 | AndersOhman

Sammanfattning: Träd=jord. Gren=parasit. Djur=luft/värme. Växt=Jord/vatten. Fåglar & fjärilar sprider astralkraft. Svamp=dum. #rudolfomBD

27-Jul-12 13:51 | AndersOhman

Därmed har vi bara föreläsning nr 8 kvar och givetvis utvärdering. Helgen är räddad. #rudolfomBD

27-Jul-12 13:53 | AndersOhman

Så var det dags för Rodlf Steiners 8:e och sista föreläsning om biodynamisk/antroposofisk/kosmisk agrikultur. #rudolfomBD

28-Jul-12 14:45 | AndersOhman

Det här är inte lätt att omsätta i begripliga termer. Det handlar nämligen om matsmältning bland annat. Svårsmält (hehe). #rudolfomBD

28-Jul-12 14:47 | AndersOhman

Materialisten tror att det handlar om att ta in födomämnen, ta till sig det nödvändiga och dumpa resten. ”Icke” säger Rudolf. #rudolfomBD

28-Jul-12 14:49 | AndersOhman

Det förstår man av det vi lärt om eteriskt, astralt, de olika elementen och kosmos. Läs tidigare tweets om du känner dig dum. #rudolfomBD

28-Jul-12 14:52 | AndersOhman

RT @AndersOhman: Så var det dags för Rodlf Steiners 8:e och sista föreläsning om biodynamisk/antroposofisk/kosmisk agrikultur. #rudolfomBD

28-Jul-12 14:55 | Skeptomania

Människan är 3-delad. Sinnen och nerver, matsmältningoch lemmar är klart och skarpt avgränsade från varandra förklarar Rudolf. #rudolfomBD

28-Jul-12 15:03 | AndersOhman

Men det rytmiska organet (en fjärde del?) smälter typ iväg fast grejer från sinnena och matsmältning passerar in i det. Åååkej. #rudolfomBD

28-Jul-12 15:07 | AndersOhman

Om någon förstod föregående tweet får ni gärna höra av er. Ekonomisk ersättning i hoeopatisk mängd utlovas. #rudolfomBD

28-Jul-12 15:09 | AndersOhman

Fick genast förklaring från @zzzooey att matsmältningen hör till det rytmiska systemet. Ger ”magdans” en ny innebörd. #rudolfomBD

28-Jul-12 15:12 | AndersOhman

Hursom. I mitten av Kroppen möts sinnena, nerver, matsmältning, lemmar och blandas. Så är Djuret organiserat. #rudolfomBD

28-Jul-12 15:32 | AndersOhman

Nåväl. Allt som är i huvudet är av Jordisk Materia. Så är det ända ifrån embryostadiet. Huvudet får sin Materia från Jorden. #rudolfomBD

28-Jul-12 15:34 | AndersOhman

Med inälvor, muskler och lemmar är det en helt annan sak. Har inget med jorden att göra. De är i allt väsentligt från Kosmos. #rudolfomBD

28-Jul-12 15:39 | AndersOhman

Hovar och klor och annat byggs inte av det djuret äter. Det skapas av Kosmiskt material som tas in genom sinnena och andning. #rudolfomBD

28-Jul-12 15:43 | AndersOhman

”Detta är viktigt” säger Rudolf. Det djuret äter ger bara kraft för att omvandla det kosmiska till inälvor, muskler och horn. #rudolfomBD

28-Jul-12 15:46 | AndersOhman

Men det motsatta gäller krafterna. I huvet har vi kosmiska krafter och i lemmarna har vi dragningen till det jordiska. #rudolfomBD

28-Jul-12 15:48 | AndersOhman

Det märks tydligast Dagen Efter då huvudet spränger, man ser stjärnor när man blundar och kroppen känns tung som sten. #rudolfomBD

28-Jul-12 15:50 | AndersOhman

”Därför måste du ge arbetsdjuren foder rätt sammansatt med kosmisk energi.” Funkar tallriksmodellen i form av flygande tefat? #rudolfomBD

28-Jul-12 15:57 | AndersOhman

Men när det gäller huvudet så handlar det om det materiella fodret. Det är hjärnan och inte stortån som är kopplad till magen. #rudolfomBD

28-Jul-12 16:03 | AndersOhman

NEWS FLASH! Nu kommer den ANDRA vettiga saken som Steiner lär ut: Boskap måste få röra sig fritt ute. Var skriver man under? #rudolfomBD

28-Jul-12 16:05 | AndersOhman

Nu lämnar Rudolf magen för att förklara hjärnan. Vi stoppar där för idag. Mycket att smälta och ta in. #rudolfomBD

28-Jul-12 16:10 | AndersOhman

Hej nya följare! Jag är en ganska småtrist twittrare. #rudolfomBD är typ det roligaste jag gjort. Men vem vet. Du kanske gillar mig ändå.

28-Jul-12 21:51 | AndersOhman

Då fortsätter vi med Rudlofs sista föreläsning. Här kan jag utlova verkliga godbitar och revolutionerande tankar. #rudolfomBD

29-Jul-12 11:38 | AndersOhman

”Vad innehåller huvudet” frågar Steiner och ber oss skära ut djurets hjärnan. Vad vi har i handen är substans av jorden. #rudolfomBD

29-Jul-12 11:42 | AndersOhman

Även människans hjärna består endast av jordligt material, bara kraften är kosmisk (fast inte om hjärnan är utskuren va?) #rudolfomBD

29-Jul-12 11:43 | AndersOhman

Hjärnan är en massa som förts till sitt slutmål, ofärdigt hjärnmaterial passerar tarmarna. Tarminnehållet är släkt med hjärnan. #rudolfomBD

29-Jul-12 12:06 | AndersOhman

Med Rudolfs egna ord ”Hjärnan är en mycket avancerad hög med gödsel”. #rudolfomBD

29-Jul-12 12:08 | AndersOhman

@AndersOhman Detta är på sätt och vis sant, men ni är för små för att förstå. OBS! Rudlof och jag förlåter. #rudolfomBD

29-Jul-12 12:09 | maria_nyman

:D RT @maria_nyman: @AndersOhman Detta är på sätt och vis sant, men ni är för små för att förstå. OBS! Rudlof och jag förlåter. #rudolfomBD

29-Jul-12 12:10 | AndersOhman

Upprepar och förtydligar: Hjärnan är skit! Allt enligt biodynamikens fader Rudolf Steiner. #rudolfomBD

29-Jul-12 12:11 | AndersOhman

RT @AndersOhman: Upprepar och förtydligar: Hjärnan är skit! Allt enligt biodynamikens fader Rudolf Steiner. #rudolfomBD

29-Jul-12 12:12 | momenthigen

”I människan förvandlas så mycket så möjligt av maggödslet till hjärngödsel.” Det är Rudolfs exakta ord. Inte mina. #rudolfomBD

29-Jul-12 12:14 | AndersOhman

ett av mina favvocitat. RT @AndersOhman: Med Rudolfs egna ord ”Hjärnan är en mycket avancerad hög med gödsel”. #rudolfomBD

29-Jul-12 12:18 | zzzooey

I djuret omvandlas mindre av maggödslet till hjärna därför finns det mer EGO kvar i gödsel från djur. Egot hamnar på åkern. #rudolfomBD

29-Jul-12 12:18 | AndersOhman

Människo- och djurbajs är alltså olika. Djurskit innehåller mer Ego-potential. Människoskit är bara skit med andra ord. #rudolfomBD

29-Jul-12 12:22 | AndersOhman

När vi gödslar ger vi alltså Ego till roten och genom bladen i luften kommer det astrala in och Ego-potentialen utvecklas. #rudolfomBD

29-Jul-12 12:25 | AndersOhman

Växter djur och bajs ska vara ett kretslopp på gården. Att ta in gödsel utifrån är att fördärva naturen. #rudolfomBD

29-Jul-12 12:30 | AndersOhman

RT @AndersOhman: Växter djur och bajs ska vara ett kretslopp på gården. Att ta in gödsel utifrån är att fördärva naturen. #rudolfomBD

29-Jul-12 12:31 | BjeCaWine

Vad tänker du när du läser detta? "Jag måste ge rötter som foder då djuret behöver materiell substans i sitt huvud... #rudolfomBD

29-Jul-12 12:41 | AndersOhman

...så att det kan ha ett levande rörligt förhållande till sin kosmiska miljö." Visst tänker du på en kalv och en morot? #rudolfomBD

29-Jul-12 12:41 | AndersOhman

RT @zzzooey: ett av mina favvocitat. RT @AndersOhman: Med Rudolfs egna ord ”Hjärnan är en mycket avancerad hög med gödsel”. #rudolfomBD

29-Jul-12 12:56 | d_granath

Då ger den mer mjölk. Mjöl är för övrigt sexuellt sekret från könskörtlar som transformerats av gödselhjärnans krafter. Eeew! #rudolfomBD

29-Jul-12 12:57 | AndersOhman

Djurfoder som processasoch värms ökar fruktsamheten. Samma gäller människans mat. Är rawfood-folket utrotningshotat? #rudolfomBD

29-Jul-12 13:33 | AndersOhman

Rudolf noterar att alpkossor har det jobbigt då de betar på sluttande plan. Därför ska deras foder kokas. Tror jag han menar. #rudolfomBD

29-Jul-12 13:36 | AndersOhman

RT @zzzooey: ett av mina favvocitat. RT @AndersOhman: Med Rudolfs egna ord ”Hjärnan är en mycket avancerad hög med gödsel”. #rudolfomBD

29-Jul-12 13:38 | TheWhiteBoy

Önskar du bli ”mystiker” så ska du äta okokt mat för då blir du slö och en ”raw food-surpuppa”. Det sista ordagrant översatt. #rudolfomBD

29-Jul-12 13:46 | AndersOhman

Nähä. Nu kan visst rawfood gör oss vitala och rädda oss från diabetes och reumatism. Hur ska han ha det? #rudolfomBD

29-Jul-12 13:48 | AndersOhman

Snabb spårväxling från vegetarisk kosthållning till hur man får sina grisar feta. Svårt att hänga med i Rudolfs svängar. #rudolfomBD

29-Jul-12 13:51 | AndersOhman

”Åh, de feta grisarna - vilka himmelska varelser de är! Deras feta kroppar är - förutom nervsystemet - bara kosmisk substans.” #rudolfomBD

29-Jul-12 13:59 | AndersOhman

Rudolf hyllar de härliga bacondjuren. Visst kommer de från himlen? Kosmiska grisar? Pigs in Space: http://t.co/en5WoWx4 #rudolfomBD

29-Jul-12 14:02 | AndersOhman

Kan inte sluta tänka på Rudolfs himelska grisar och deras feta svällande kroppar som hämtar sin näring ur kosmos. Sann poesi! #rudolfomBD

29-Jul-12 17:11 | AndersOhman

Nåväl. Om du vill att grisar och kossor ska bli feta ska du ge dem foder som kanaliserar substans från Kosmos. #rudolfomBD

29-Jul-12 17:13 | AndersOhman

Sådant kosmiskt krubb är allt som är i fruktsättning eller betor som kultiverats att bli större än i det vilda, dvs fet frukt. #rudolfomBD

29-Jul-12 17:15 | AndersOhman

Bäst är om fodret och betorna hackas, ångas, kokas eller bereds på annat sätt. Låter som melass och ensilage tycker jag. #rudolfomBD

29-Jul-12 17:19 | AndersOhman

Rudolf tycker att vi ska studera TOMATEN som visat sig påverka ALLT i kroppen. En kosmisk/astral/jordisk universalgröda typ? #rudolfomBD

29-Jul-12 17:28 | AndersOhman

Det är potatisen som gjort människan materialistisk säger Rudolf. Innan Alströmer ingen materialism. #rudolfomBD

29-Jul-12 17:55 | AndersOhman

@Astrospjutet Du kanske skulle kolla #rudolfomBD där jag tweetrefat min läsning av Steiners föredrag om biodynamik?

29-Jul-12 18:14 | AndersOhman

@AndersOhman Tar de aldrig slut, visdomsorden? ;) #rudolfomBD

29-Jul-12 19:38 | annabilli

Tack till @AndersOhman för #rudolfomBD ! :-).
Vilket jobb du lagt ner.

30-Jul-12 06:43 | RoadblockT

Igår lärde Rudolf oss att hjärnan är bajs, grisar är kosmiska och potatis gör oss materialistiska. Idag avslutas föredraget. #rudolfomBD

30-Jul-12 09:07 | AndersOhman

Det är viktigt att kunskapen vi fått sprids av praktiserande bönder säger Rudolf som själv helt saknar erfarenhet av jordbruk. #rudolfomBD

30-Jul-12 09:11 | AndersOhman

I frågestunden förklarar Rudolf att flytande gödsel har Astralitet medan fast dynga har mer Ego. Blanda därför kiss & bajs. #rudolfomBD

30-Jul-12 09:19 | AndersOhman

På frågan när olika sysslor ska utföras svarar Rudolf att de ännu inte hunnit hitta på en sådan kalender. Den kom senare. #rudolfomBD

30-Jul-12 09:22 | AndersOhman

Rudolf får frågan hur frost ska förstås i ett kosmiskt sammanhang särskilt när man ska odla tomater. #rudolfomBD

30-Jul-12 09:26 | AndersOhman

Kosmiska inverkan på frosten är störst vid vissa temperaturer (!) och när för mycket av himlen kommit i Jorden. #rudolfomBD

30-Jul-12 09:30 | AndersOhman

Frost under längre tid är dessutom inte bra när man odlar tomater. Tänk vad vi lär oss av Rudolf. #rudolfomBD

30-Jul-12 09:31 | AndersOhman

Om hästar plågas av bromsar ska askan av insekterna strös på betesmarken och inte direkt på hästarna. #rudolfomBD

30-Jul-12 09:33 | AndersOhman

På frågan om användadet av el förklarar Rudolf att elektricitet agerar omedvetet medan ångmaskiner agerar medvetet. #rudolfomBD

30-Jul-12 09:39 | AndersOhman

Människan påverkas negativt av elstrålning. Exempelvis förstår vi information som sprids elektroniskt sämre. #rudolfomBD

30-Jul-12 09:43 | AndersOhman

Det är helt uppenbart säger Rudolf att människor blir dummare av den ökande elektriska strålningen. #rudolfomBD

30-Jul-12 09:48 | AndersOhman

Hur sammanfattar man bäst Rudolf Steiners föredrag om Agrikultur? #rudolfomBD

30-Jul-12 10:31 | AndersOhman

80% är hallucinatoriskt ordbajseri av antroposofi, astrologi, spiritualism och nonsens blandat med vedertagen kunskap. #rudolfomBD

30-Jul-12 10:35 | AndersOhman

Hans vetiiga råd är: låt korna gå ute, undvik monokultur, använd naturgödsel och kompost och respetktera naturens kretslopp. #rudolfomBD

30-Jul-12 10:37 | AndersOhman

Ekologisk odling är: låt korna gå ute, undvik monokultur, använd naturgödsel och kompost och respetktera naturens kretslopp. #rudolfomBD

30-Jul-12 10:37 | AndersOhman

Biodynamisk odling är ekologisk odling plus en massa nonsens om vilket man säga i alla fall inte gör någon direkt skada. #rudolfomBD

30-Jul-12 10:42 | AndersOhman

Mitt råd: Lägg inte energi på uppenbart trams. Lär dig förstå naturen och utveckla ekologisk odling och djurhållning. #rudolfomBD

30-Jul-12 10:46 | AndersOhman

Tack för tålamodet hos er som följt eller ignorerat tweetrefen om #rudolfomBD. Kanske ska jag ge mig i kast med Atlantis och Lemuria nu. ;)

30-Jul-12 11:01 | AndersOhman